KDV DAHİL
600C LİRA

ÖRÜMCEK ADAM

154

B YAYINLARI

ÖRÜMCEK ADAM

154 Türkiye'de yayın hakkı BİLKA-Bilim-Kültür Araştırma ve Yayıncılık Limited ŞTİ.ne aittir. (B yayınları)

BİLKA, Bilim-Kültür-Araştırma ve Yayıncılık Ltd. Şti. adına sahibi ve Sorumlu Yönetmeni

SAMET KOÇYİĞİT

AYDA BİR YAYINLANIR

Yönetim adresi: Cankurtaran
Kutlugün Sok. No. 25 Kat 1
Sultanahmet-İstanbul

Tel: 517 65 82

İç Baskı: Paşa Han Matbaası

Kapak baskı : Binay Matbaacılık Tanıtım A.Ş.

Kapak film : Kombi Grafik

Yayınlanan - çizgi roman yazı ve fotoğrafların her hakkı BİLKA, Bilim - Kültür - Araştırma ve Yayıncılık Limited Şti.ne aittir. Genel Dağıtım: Yaysat

Yinemi sen?

ŞUNA BAK: O KADAR KORKMUŞ Kİ TEK KELİME EDEMİYOR. AĞZINI KAPAMAYI BİRAZ GEÇ ÖĞRENDİ.

EĞER AĞZINI BEŞ SENE ÖNCE KAPASAYDI, HİÇ BU İŞLER BAŞINA GELMEYECEKTİ.

POLİSE GİTTİĞİNİ ANLAMAYACAĞIMI SANDI.

BENİM İÇİN ÖNEMLİ DEĞİLDİ. POLİSLER GELENE KADAR BEN ÇOKTAN GİTMİŞTİM.

AMA YA FRANKİ? BİR GÜN ONU YAKALAYACAĞIMI BİLİYORDUM.

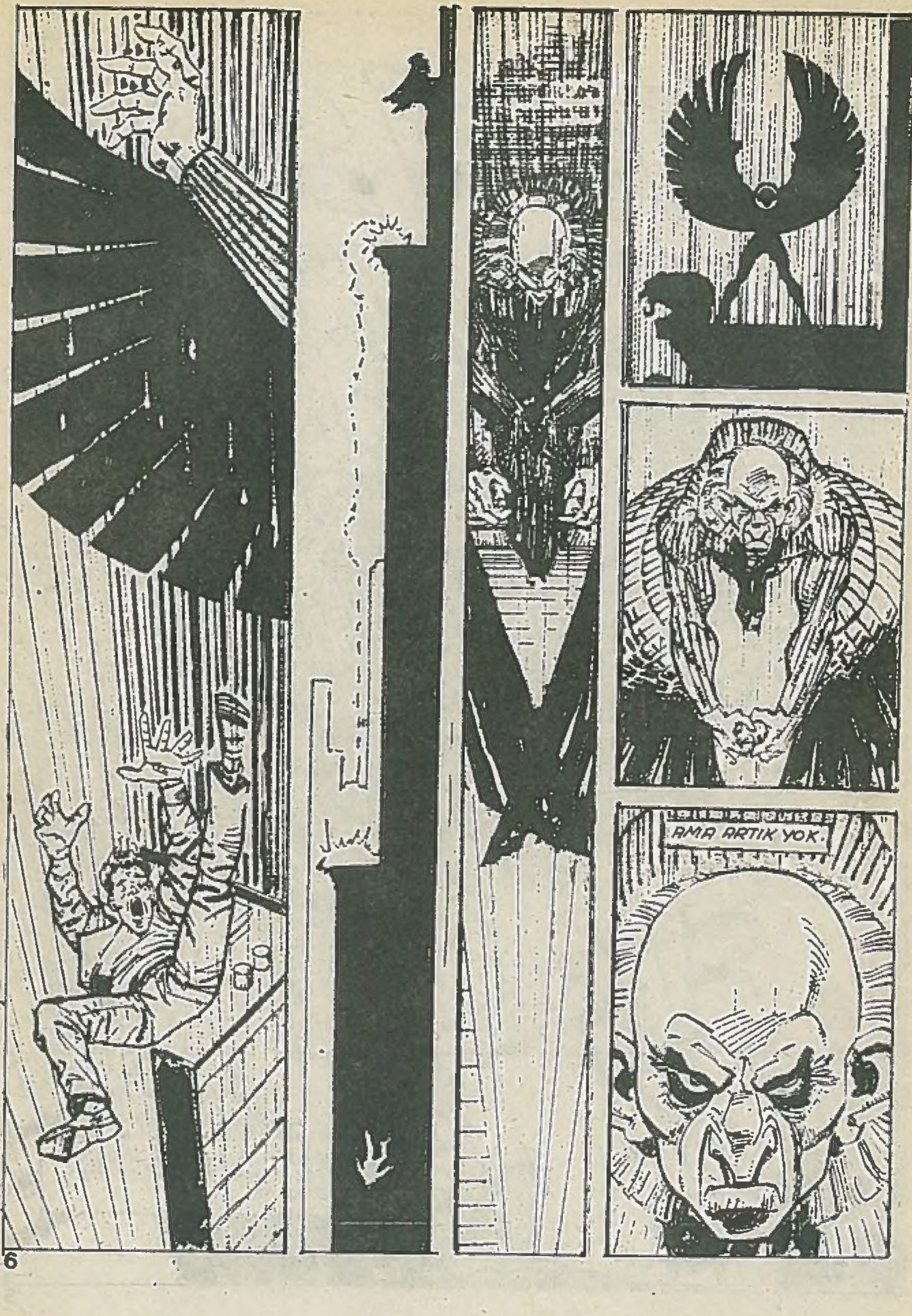
AMA ARTIK YOK.

NE DEMİŞLER? "YAPACAK İŞ ÇOK AMA ZAMAN AZ." NE KADAR DOĞRU.

HESAPLAŞMALAR. BORÇLARIN ÖDENMESİ. ŞU SON GÜNLERDE KAÇ TANE "ERANKİ" İZLEDİM? DAHA KAÇ TANE KALDI..?

ZAMAN BENİ YENEMEYECEK. HEPSİNİN İCABINA BAKACAĞIM. ÖZELLİKLE O SEFİL ÖRÜMCEK ADAM'IN.

ONU ÖLDÜRECEĞİM GÜNÜ İPLE ÇEKİYORUM.

AMA ÖNCE...

...BİTİRMEM GEREKEN BAŞKA BİR...

...İŞ...

...VAR.

HAYIR.

DAHA HAZIR DEĞİLİM.

BİRAZ DAHA ZAMANA İHTİYAÇIM VAR.

EVET.. BİRAZ DAHA ZAMAN.

HAYIR.

EN SEVDİĞİM... ŞEMSİYEM.

ÜZÜLME

KURTARICIN YETİŞTİ.

GEL ŞEMSİYENİN ALTINA GİR DE SANA YARDIM EDEYİM.

MAY YENGE

MARY JANE,

HAYATIMI KURTARDIN.

YİNE BULAMADIM.

BÜTÜN NEW-YORK'U DOLAŞTIM... ESKİ UĞRAK YERLERİNİN HEPSİNE BAKTIM. AMA HİÇ BİR İZ YOK.

SANKİ YER YARILDI DA İÇİNE GİRDİ...

EVET. KESKE BU KADAR BASİT OLSA.

ORADA BİR YERDE OLDUĞUNU BİLİYORUM. EN İYİ ARKADAŞIM. SU BÜYÜK DÜŞMANIM. HARRY OSBORN. YEŞİL CİN.

O GECE GİTMESİNE NİYE İZİN VERDİM..? SORUNLARINI TEK BAŞINA HALLEDEBİLECEĞİNİ NASIL DÜŞÜNEBİLDİM..?

BELKİ DAYANAMADIM. ÖYLE ACI ÇEKİYORDU Kİ. ÇOK ŞAŞKINDI. VE NEFRET DOLUYDU. YANINDA OLMAM ONU DAHA DA ÖFKELENDİRİYORDU.

BELKİ DEDİM ONU BIRAKIRSAM, GEÇMİŞİNİ UNUTMASI İÇİN ZAMAN TANIRSAM... BELKİ AKLINI BAŞINA TOPLAR VE HERŞEY ESKİSİ GİBİ OLUR...

...VE MESELE KAPANIR.

AMA BELKİ KORKUYORDUM.

HARRY KİM OLDUĞUMU BİLİYOR. PETER PARKER'İN ÖRÜMCEK ADAM OLDUĞUNU BİLDİĞİ İÇİN, EĞER ONU...

...ELE VERİRSEM SIRRIMI AÇIKLAR DİYE KORKMUŞ OLABİLİRİM.

PEKİ NEYDİ? BİR ARKADAŞA DUYULAN SEVGİ Mİ YOKSA KORKU MU?

BELKİ HER İKİSİ DE.

İŞİN DOĞRUSU HATA YAPTIM.

HARRİ BENİM DOSTUM VE YARDIMA İHTİYACI VAR. ONU BULUP DR. KAFKA'YA GÖTÜRMELİYİM.

HARRİ'NİN PROBLEMİNİ ANCAK O ÇÖZER.

AMA DÜRÜST OLMAK GEREKİRSE ONU BULMAK İSTEMEMİN BAŞKA NEDENİ DE VAR.

O DIŞARDA OLDUĞU SÜRECE BANA YAKIN OLAN HERKESİN HAYATI TEHLİKEDE.

NE KADAR İLERİ GİDECEĞİNİ... KİMİN CANINI YAKACAĞINI KİM BİLEBİLİR.

GELELİM AYNI SORUYA: BUNU SEVGİDEN Mİ YAPIYORUM... KORKUDAN MI?

VE AYNI CEVAP:

BELKİ HER İKİSİ DE.

HAYIR... ADRİAN...

...LÜTFEN!

... BİR DAHA VURMA!

GREGORİ, GREGORİ.. YALVARMA SENİN DURUMUNDAKİ BİRİ İÇİN NE KADAR ALÇALTICI.

SAYGIDEĞER İŞADAMI. TOPLUMUN DİREĞİ.

NE İSTİYORSUN ADRİAN?

PARA MI? SANA PARA VERECEĞİM. İSTEMEDİĞİN KADAR.

KRAAK!

GERİ ZEKALI!

İNSAN HAYATININ PARAYLA ÖLÇÜLEBİLECEĞİNİ Mİ SANIYORSUN? BİR TOMAR PARANIN BANA YAPTIKLARINI ÖDEYEBİLECEĞİNİ Mİ SANIYORSUN?

BİLMEN GEREKEN BİRŞEY VAR GREGORİ. BEN ÖLÜYORUM.

EVET, KANSER. VE DOKTORLARIN YAPABİLECEĞİ HİÇ BİRŞEY YOK.

İŞİN İLGİNÇ TARAFI, BUNA BEN SEBEP OLDUM. GÜÇ KAYNAĞIMIN YARATTIĞI ELEKTROMANYETİK ALAN YÜZÜNDEN. UCMAMI SAĞLIYORDU. BANA OLAĞANÜSTÜ GÜÇ VERİYORDU.

AMA HAYATIMI İSTİYOR!

UZUN YILLAR YAŞADIM, GREGORİ. PEK GURUR DUYDUĞUM SÖYLENEMEZ. AMA ÖLDÜĞÜMDE AKLIM ARKADA KALMASIN İSTİYORUM.

HESAP DEFTERİMİ KAPATMAK İSTİYORUM.

SEN BENİ ALDATTIN, METELİKSİZ BIRAKTIN. YILLARCA BİRBİRİMİZDEN NEFRET ETTİK...

...VE HİÇ BARIŞMADIK.

İNSAN ÖLÜME YAKLAŞINCA HERŞEYİ BAŞKA GÖZLE GÖRÜYOR, SANIRIM GEÇMİŞİ GÖMMENİN ZAMANI GELDİ...

EVET ADRİAN.. EVET, GEÇMİŞİ UNUTALIM VE...

uhhhhh--

SNAP

ARTIK KENDİMİ DAHA İYİ HİSSEDİYORUM.

İNANAMIYORUM. BU BERBAT HAVADA O AĞIR PAZAR ARABASIYLA...

YEMEK İÇİN GEREKENLERİ BAŞKA NASIL ALABİLİRDİM? PETER VE SEN GELDİĞİNİZ ZAMAN HERŞEYİN TAMAM OLMASINI İSTİYORUM.

BAKKALA TELEFON EDEBİLİRDİN.

O ÇOCUKLARA PEK GÜVENEMİYORUM. İYİ NİYETLİLER AMA YOLDA YA YUMURTAYI KIRIYORLAR, YA EKMEĞİ BAYAT GETİRİYORLAR, YA DA...

HERŞEYİ KENDİN YAPMADIKCA MUTLU OLAMIYORSUN, DEĞİL Mİ?

AH, SÜTÜ UNUTMUŞUM. SEN ÇAYI SÜTLÜ SEVERDİN DEĞİL Mİ, MARY JANE?

ÇAYI BEŞ DAKİKA DEMLENDİRECEKSİN, SÜTÜ İLAVE EDECEKSİN VE...

BEN YAPAYIM MAY.

SEN OTUR DİNLEN.

AMA...

HEP KOŞUŞTURUYORSUN... BAŞKALARI İÇİN. TIPKI YEĞENİN GİBİ.

AMA...

OTUR.

ERKEN GELDİĞİNE ÇOK SEVİNDİM. KADIN KADINA SOHBET ETMEK İÇİN O KADAR AZ ZAMANIMIZ OLUYOR Kİ.

BUGÜN EPEY ZAMANIMIZ VAR. PETER BİR KAÇ SAATTEN ÖNCE GELEMEZ.

ŞİMDİ ESAS MESELEYE GELELİM. AŞIĞINLA ARAN NASIL?

WİLLİ Mİ? O AŞIĞIM FALAN DEĞİL. SADECE ARKADAŞIM.

PEKİ YA SEN? BANA VERMEK İSTEDİĞİN BİR HABER VAR MI?

YANİ HAMİLE MİYİM DİYE SORUYORSUN... HAYIR. BUNA DAHA HAZIR DEĞİLİZ MAY.

BİZDE BEN İLE HEP BÖYLE DERDİK. "DAHA ÇOK ERKEN."

AMA HAYAT ÇOK HIZLI İLERLİYOR MARY JANE.

EĞER PETER'İ ALMASAYDIK, ÇOCUK YETİŞTİRMENİN MUTLULUĞUNU ASLA TADAMAYACAKTIM.

ONSUZ HAYATIM O KADAR BOŞ OLURDU Kİ. ONUN GİBİ SEVGİ DOLU BİR ÇOCUK...

...BİZE HAYATIN EN BÜYÜK NİMETİ.

BİR GÜN SİZE TORUN VERECEĞİZ. SÖZ VERİYORUM.

BEKLEYECEĞİM.

NATAN GENÇLİĞİMDE SÖZVERİP DE TUTAMADIĞI HER VAAD İÇİN BİR DOLAR AYIRSAYDIM..

...ŞİMDİ ZENGİN OLURDUM.

NASIL YAPIYORSUN

NEYİ?

BEN'İ KAYBETTİN... PETER'İ TEK BAŞINA YETİŞTİRDİN. SONRA DA NATAN'I KAYBETTİN.

AMA ASLA PES ETMEDİN. SEN ÇOK GÜÇLÜ BİR KADINSIN.

GÜÇLÜ? BEN?

EVET, SEN.

PETER VE SEN ÇOK İLGİNÇSİNİZ; EN UFAK BİRŞEY İÇİN ÖLESİYE ÜZÜLÜYORSUNUZ. SANKİ HER AN KIRILIVERECEKMİŞSİNİZ GİBİ, AMA SİZ TANIDIĞIM EN GÜÇLÜ İKİ İNSANSINIZ.

YAŞAMAK İÇİN...

...GEREKENİ YAPIYORUZ.

ŞİMDİ OTUR KURABİYELERİNİ YE, HAYATIM. ARTİSTLERİN KENDİLERİNİ NASIL AÇLIKTAN ÖLDÜRDÜKLERİNİ BİLİRİM. AMA GELİNİMİN ERİYİP GİTMESİNE İZİN VEREMEM.

İNAN BANA BÖYLE BİR TEHLİKE SÖZKONUSU DEĞİL.

O ZAMAN KEKLERİ YE, EN GÜZEL KEKİ SİZLER İÇİN ALDIM.

KONUYU DEĞİŞTİRİYORSUN DEĞİL Mİ?

AMAN TANRIM, ŞU HAVAYA BAK.

UMARIM PETER ÜSTÜNE KAZAK VE YAĞMURLUK ALMIŞTIR...

"...HAVA GİTGİDE BETERLİYOR."

DAHA FAZLA ERTELEYEMEM. YAŞLI KADINLA YARIM KALMIŞ BİR İŞİM VAR... VE BU GECE BU İŞİ BİTİRECEĞİM.

TOPRAĞA VERİLMEDEN ÖNCE ESKİ HESAPLARI TEMİZLEMİŞ... ESKİ BORÇLARI ÖDEMİŞ OLMALIYIM.

ÖLMEK İSTEMİYORUM!

BEN...

VAY VAY VAY.

GÖZLERİME İNANAMIYORUM.

AĞ İPLE GİTMEK İÇİN GÜZEL BİR HAVA DEĞİL... AMA BU YAĞMURDA OTOBÜS BEKLEMEK DAHA KÖTÜ.

HİÇ DEĞİLSE ORADA ZAMANINDA OLABİLECEĞİMİ BİLİYORUM. BİR DAKİKA GEÇ KALSAM MAY YENGEM...

...MERAKTAN ÖLÜR. BU KONUDA BENDE YENGEME BENZEMİŞİM.

OOO...

ÖRÜMCEK HİSLERİM ÇILGIN GİBİ.

İŞTE! BİRİ GELİYOR.

YAĞMURDA TAM OLARAK GÖREMİYORUM...AMA EMİNİM ODUR.

BU KADAR ZAMANDIR ŞEHRİ TARIYORUM. TAM ÜMİDİ KESMİŞKEN HARRİ ÇIKAGELİYOR.

DUR...

...BİR DAKİKA. BU HARRİ DEĞİL...

...AKBABA !!

NEREDEYSE BENİ YAKALIYORDU. AMA NASIL...? BU KADAR HIZLI DEĞİLDİ.

NEYSE BUNU DAHA SONRA ÖĞRENEBİLİRİM. ŞİMDİ ONU POLİS'E TESLİM EDİP...

...SAAT YEDİDE MAY YENGEMDE OLMALIYIM.

ÜZGÜNÜM ADRİAN. ŞU ANDA ÖLÜM KALIM SAVAŞI YAPACAK ZAMANIM YOK.

ONUN İÇİN TESLİM OLSAN DA...

HIZ ÖRÜMCEK ADAM VE GÜÇ! ÖNCEKİNDEN ÇOK DAHA FAZLA.

ELEKTROMANYETİK KOŞUMLARIMDAKİ GÜÇ AYARINI EN ÜST NOKTAYA ÇIKARDIM.

NE DE OLSA ARTIK BİR KORKUM KALMADI.

HAH!

SENİ PEK ANLAYAMIYORUM... AMA BENİ KARŞI DUVARA FIRLATMAK "YENİ" AKBABANIN YAPABİLECEĞİ EN İYİ ŞEYSE...

...BENCE KANAT FABRİKASINDAN TAZMİNAT İSTEMELİSİN.

AŞAĞI MI İNİYORUZ?

HAYIR.

BEN... DEĞİL.

SEN...

...İNİYORSUN.

ÖLÜMÜNE.

HEMEN HEMEN

AMA KURTARDI.

GÜCÜNÜN ARTMASI KONUSUN DA DALGA GEÇMİYORDU. DAHA ÖNCE BENİ BU KADAR KOLAY FIRLATAMAZDI.

NEREYE GİTTİ BU?

YAĞMUR O KADAR HIZLANDI Kİ GÖREMİYORUM.

ARKANA-

DİKKAT..

...ET!

GİTTİ Mİ?

ARKASINDAN GIDEBILIRIM AMA BU HAVADA, HIZINI DA GÖZ-ÖNÜNDE TUTARSAK ...ZAMAN KAYBI OLUR.

SONRA MAY YENGEMİ DE DÜŞÜNMELİ-YİM. EĞER ONU İZLE-MEYE KAL-KARSAM GE-CİKEBİLİRİM.

ZATEN ANLA-DIĞIM KADAR-IYLA AKBABA... ENİNDE SO-NUNDA BENİ...

... BULACAK.

SENİ ŞİMDİ ÖLDÜRMEYİ ÇOK İSTERDİM ÖRÜMCEK ADAM... SENİN KANINI İS-TİYORUM.

AMA BUNU YAVAŞ YAVAŞ YAPMALIYIM.

HEM SONRA ŞU ANDA ÇOK DAHA ÖNEMLİ BİR İŞİM VAR. SEN BEKLEYEBİLİRSİN.

YAŞLI KADIN BEKLEYEMEZ.

GİTMEK ZO-RUNDA MI-SINIZ?

NE YAZIK Kİ, YARIN SABAH ALTIDA ÇEKİMLER VAR.

YİNE HAFIZA KAYBINA MI UĞRUYORSUN?

ŞEY... KÖTÜ KALPLİ İKİZİM TARAFINDAN KAÇIRILIYORUM.

NE KADAR İLGİNÇ. HEMEN KIZLARA ANLATAYIM.

HEPSİ BENDEN HABER BEKLİYOR. SENİNLE NE KADAR GURUR DUYDUĞUMU SÖYLEMİŞMİYDİM..?

SON YARIM SAAT İÇİNDE ELLİ KEZ. AMA YİNE DE SÖYLEMEN HOŞUMA GİDİYOR.

YEMEK İÇİN TEŞEKKÜRLER, MAY YENGE. HARİKAYDI. BİR DAHAKİ HAFTA SEN GEL BEN PİŞİREYİM. SEN MAYONEZLİ SANDVİÇ İLE BİRAYI ÇOK SEVERDİN DEĞİL Mİ?

ÇOK ŞAKACISIN PETER, BEN AMCAN GİBİ.

İYİ GECELER.

EVE GİDİNCE TELEFONU BİR KERE ÇALDIRIN.

OLUR.

KLİK

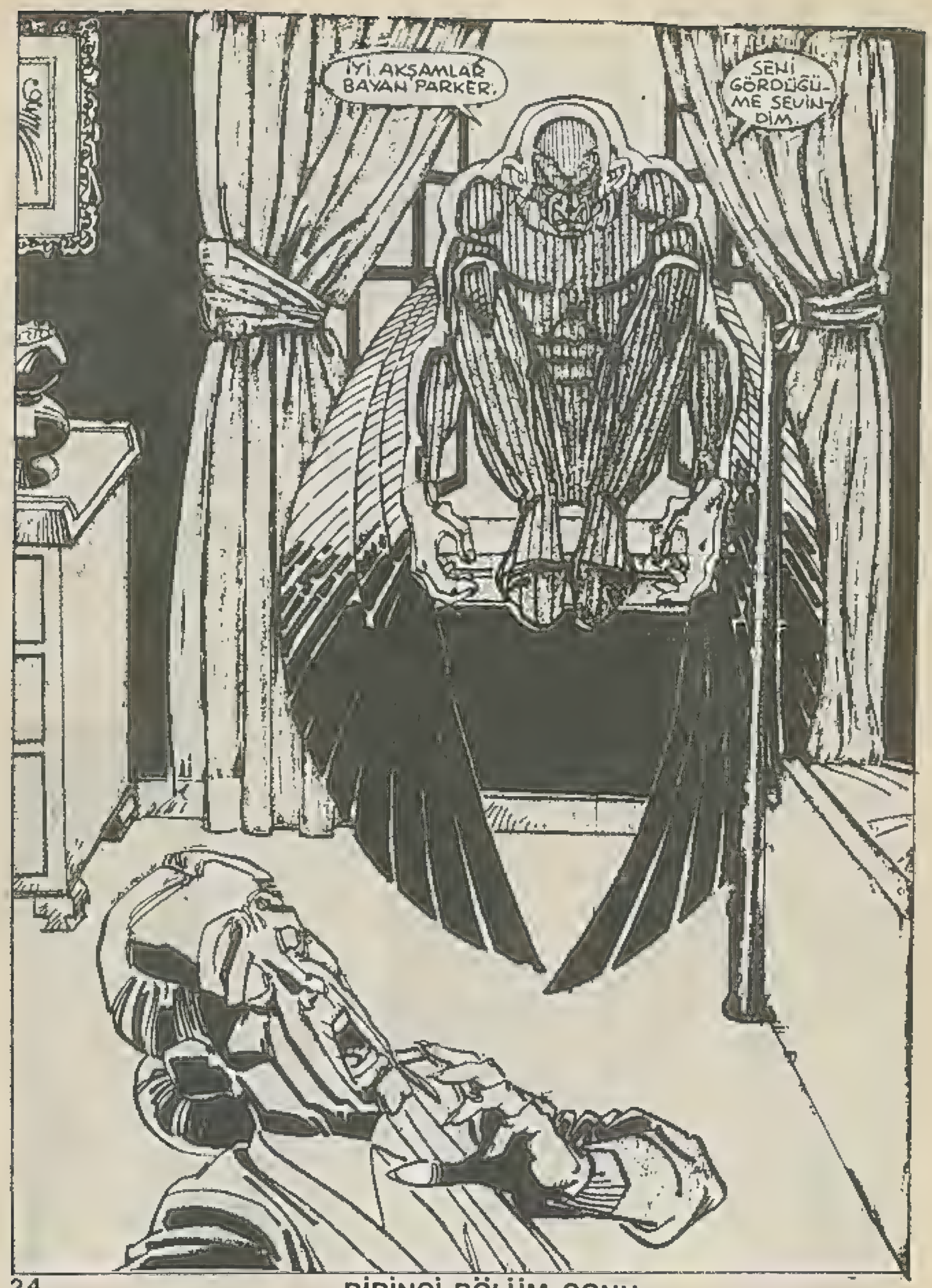

BİRİNCİ BÖLÜM SONU

AŞKA GERİ GELME

İKİNCİ BÖLÜM

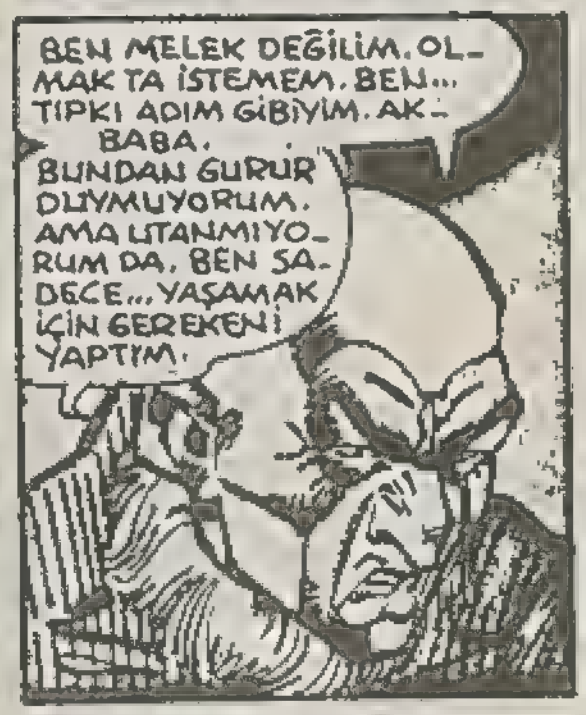

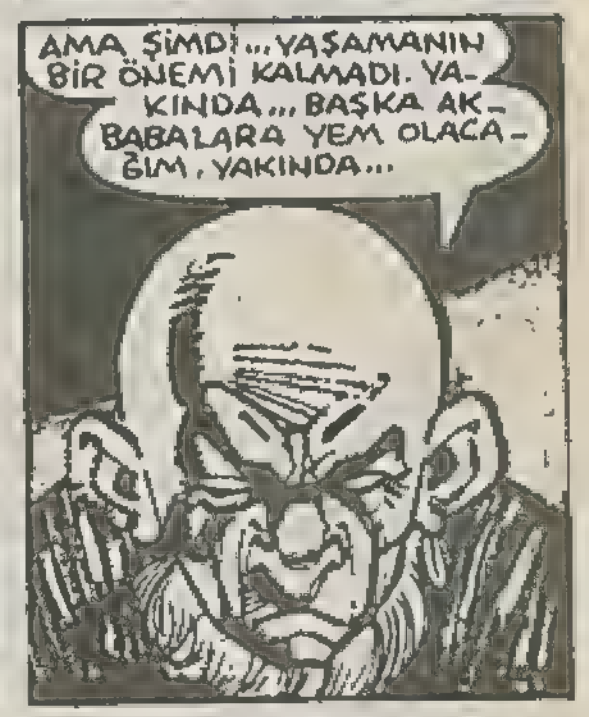

BAYAN PARKER?

SENİNLE HİÇBİR İŞİMİZ YOK, SEN ADİ BİR KATİLSİN.

SEN NATAN'I ÖLDÜRDÜN.

EVET BAYAN PARKER. NATAN'IN ÖLÜMÜNDEN SORUMLUYUM.

VE BU YÜZDEN...

...ÇOK ÜZGÜNÜM.

HASTAHANEDE NATAN İLE TANIŞTIĞIMDA HAYATTAN ÜMİDİ KESMİŞ DURUMDAYDIM. YATMIŞ ÖLÜMÜ BEKLİYORDUM.

AMA NATAN... BENİMLE KONUŞTU. İÇİMDE BAZI ŞEYLER UYANDIRDI.

VE SONUNDA YAŞAMA GÜCÜ BULDUM VE SAVAŞMAYA DEVAM ETTİM. NATAN BENİM DOSTUMDU BAYAN PARKER. VE BENİM GİBİ BİRİNİN FAZLA DOSTU OLMAZ.

ÖLÜMÜ... KAZAYDI. ONUN NATAN OLDUĞUNU GAZETELERDEN ÖĞRENDİM VE ÇOK ÜZÜLDÜM.

NE İSTİYORSUN?

KALBİMDE BU ACI İLE ÖLÜME GİDEMEM.

NE İSTİYORSUN?

AFFINIZI BAYAN PARKER.

AFFINIZI.

SMAK!

ÇIK EVİMDEN DEFOL BURADAN...

...VE BİRDAHA...

...ASLA...

...GERİ GELME!

GECENİN ONBİRİNDE FATURALARLA UĞRAŞILIR MI?

SABAH ALTIDA GÖRÜŞMEN VAR.

EĞER BU GECE YAPMAZSAM ASLA YAPAMAM.

HEY.. NE OLMUŞ YANİ. BEN YAPARIM.

SEN Mİ? HADİ CANIM...

HADİ MARY JANE. GÜLÜMSEMEYE DEVAM ET. NE KADAR ENDİŞELİ OLDUĞUNU ANLAMASINA İZİN VERME...

HARRİ DIŞARDA. YEŞİL CİN. SAATLİ BOMBA GİBİ...

PETER PARKER, NE ZAMAN HESAPLARI SEN YAPSAN, DÜZELTMEK İÇİN HAFTALARCA UĞRAŞMAM GEREKİYOR. BENSİZ NE YAPARDIN BİLMİYORUM.

GAYET İYİ YAPARDIM.

...PATLAMAYA HAZIR.

HEMEN SAVUNMAYA GEÇME HAYATIM. BEN DE AĞ ÖREMİYORUM, İLGİNÇ FOTOĞRAF ÇEKEMİYORUM. AMA HİÇ ŞİKAYET ETTİĞİMİ DUYDUN MU? SEN EN İYİ Sİ YAPTIĞIN İŞE DEVAM ET.. MALİ İŞLERİ DE BANA BIRAK.

AMAN TANRIM HEM GÜZEL, HEM SEKSİ, HEM ARTİST HEM DE BÜTÇE YAPMASINI BİLİYOR.

BEN MÜKEMMEL BİR KADINLA EVLENMİŞİM.

SUSAR MISIN LÜTFEN...

...EĞER ŞAŞIRTIRSAN, BORÇLAR YÜZÜNDEN KENDİMİZİ HAPİSTE BULABİLİRİZ.

PETER DE ÜZÜLÜYOR, BİLİYORUM. BENİM İÇİN VE MAY İÇİN ÜZÜLÜYOR... YA HARRİ BİZE SALDIRIRSA DİYE...

ASMA SURATINI. EĞER İYİ ÇOCUK OLURSAN, İŞİNİ BİTİRİNCE ANNEN SANA BÜYÜK BİR SÜPRİZ VERECEK.

NE KADAR BÜYÜK?

ÇOK BÜYÜK.

ONUN İÇİN NEŞELİ GÖRÜNMEK ZORUNDAYIM.

RINNING RINNING RINNING

CEVAP VERECEK MİSİN? YOKSA BÜTÜN GECE SOMURTACAK MISIN?

BAKIYORUM. BAKIYORUM.

PETER PARKER, NEW YORK'UN BECERİKSİZ FOTOĞRAFÇISI HİZMETİ...MAY YENGE? SAKİN OLMAY YENGE...ANLAYAMIYO...

OOO YOO.

OOO YOO.

NE..?

OO...YO...SEN OLDUĞUN YERDE KAL.HEMEN GELİYORUM.

HIÇ BİTMİYOR...

DEĞİL Mİ?

NE OLDU, HAYATIM?

NİYE ROL YAPIYORUM.NE OLDUĞUNU BİLİYORUM.

MAY YENGE... BU GECE EVİNE GELMİŞ...

EVİNE!

UMARIM BİRŞEY OLMAMIŞTIR. LÜTFEN TANRIM.

KİM PETER?

KİM GELMİŞ EVİNE?

BELKİ YANILIYORUM. BELKİ HARRİ DEĞİLDİR. MAY UFACIK ŞEYLERDEN HEMEN PANİĞE KAPILIR. BELKİ SADECE...

AKBABA.

AKBABA?

BİR DAKİKA. BEKLE, HEMEN GİYİNEYİM. BEN DE GELİYORUM

AKBABA?

HAYIR.

...BANA ENGEL OLURSUN.

AKBABA.

BİZE NE OLUYOR?

HARRİ DIŞARDA HAYALET GİBİ DOLAŞIYOR...

DEMEK BU GECE O-NUN İÇİN QUEENS'DEYDİ

MAY YENGENİN EVİNE GİRMEK İÇİN FIRSAT KOLLUYORDU.

AMA...

...NEDEN?

CİN OLMALI... MUTLAKA. AKBABA'YI O SOKTU DEVREYE. BELKİ GİZLİ KİMLİĞİMİ EN YÜKSEK PARAYI VERENE SATTI.

HEP BÖYLE BİRŞEYİN OLMASINDAN KORKUYORDUM. M.J.'DE NEŞELİ GÖRÜNMEYE ÇALIŞIYOR AMA ÜZÜLDÜĞÜNÜ BİLİYORUM.

BİZE NELER OLUYOR?

SANKİ SEVDİKLERİMDEN UZAK TUTMAYA ÇALIŞTIĞIM BÜTÜN KÖTÜLÜKLER ÜST ÜSTE GELMEYE BAŞLADI.

SANKİ ÖRÜMCEK ADAM İLE PETER PARKER ARASINDAKİ DUVAR...

...ÇATLAMAK ÜZERE.

İYİ AKŞAMLAR, JAMESON.

DEFOL BURADAN. YOKSA POLİS ÇAĞIRACAĞIM.

HİÇ SANMIYORUM.

BENİ DUYMADIN MI AKBABA...

POZ KESMEYİ BIRAK. HİÇ ZAMANIM YOK. SENİ KORKUTUYORUM JAMESON. BUNU BİLİYORSUN. AMA BU UTANILACAK BİRŞEY DEĞİL.

ÇÜNKÜ BEN ÇOK KÖTÜ BİRİYİM.

VE SENİ HEMEN ÖLDÜREBİLİRİM.

BIRAK BENİ.

BIRAKAYIM...

...MI?

İYİ FİKİR.

HAYIIIR!

BENİ ÖLDÜR-ME, ÖLDÜRME.

BÖYLESİ DAHA İYİ.

NE İSTİYORSUN? NE İSTERSEN. NE İS-TERSEN...

YARINKİ DAILY BUGLE'NİN BAŞLIĞI... ÖRÜMCEK ADAM'A BİR UYARI NİTELİĞİNDE OLACAK.

ÖRÜMCEK ADAM'I ÖL-DÜRMEK İSTE-DİĞİMİ YAZA-CAKSIN.

TABİİ, HEMEN. NASIL İSTER-SEN.

BENİ ANLAMIYOR SUN JAMESON.

HEY, O ADA-MI BI-RAK.

BIRAK ONU.

HAYIR, BENİ BIRAKMA / BIRAK-MA!

ALIN SİZİN OLSUN.

ŞUNU ANLAMANI İSTİYORUM JAMESON BU BİR TEHDİT VEYA OYUN DEĞİL. ÖRÜM-CEK ADAM ÖLECEK.. VAHŞİCE... ONU BEN ÖLDÜRECE-ĞİM.

BANA YAPTIKLARININ CEZASINI ÇEKECEK.

BANA ACI ÇEKTİR-Dİ. BENİ KÜÇÜK DÜ-ŞÜRDÜ. AMA ARTIK HAK YERİNİ BULA-CAK. EĞER...

...ENGEL OL-MAYA KAL-KARSANIZ.

...SİZ DE ÖLÜRSÜ-NÜZ.

ORADA PELTE GİBİ DURMAYIN. GELİN DE...

...YARDIM EDİN!!

MAY YENGE?

MAY YENGE?

BURADAYIM PETER.

MAY YENGE... O KADAR ÜZÜLDÜM Kİ. HEMEN KOŞUP GELDİM. AMAN TANRIM. SANA BİR ŞEY OLURSA NE YAPARIM BEN...

BEN İYİYİM...

AMA TİTRİYORSUN.

DOĞRU. BİRAZ KORKTUM. HEPSİ BU.

NE İSTİYORMUŞ? BİR ŞEY SÖYLEDİ Mİ?

DEDİ Kİ... AFFETMEMİ...

...İSTİYORMUŞ.

NE?

NATAN'I ÖLDÜRDÜĞÜ İÇİN ÇOK ÜZGÜNMÜŞ.

NATAN MI? HİÇ AKLIMA GELMEMİŞTİ. BEN DE SANMIŞTIM Kİ...

NE SANDIN?

HİÇ...DEVAM ET.

KANSERDEN ÖLECEĞİNİ SÖYLEDİ. ONU AFFETMEMİ İSTİYORMUŞ. BİLİYORMUSUN PETER, BİR AN NEREDEYSE...

...AFFEDİYORDUM.

AMA ARTIK AFFEDEMEYECEK KADAR YAŞLIYIM. ÇOK ŞEY GÖRDÜM GEÇİROİM. TEPEMDE BİR SÜRÜ AKBABA DOLAŞIYOR. SEVDİKLERİMİ GAGALAMAYA ÇALIŞIYOR.

SANIRIM KALBİM ÖLDÜ PETER. BİR PARÇASI ANNEN İLE BABAN ÖLDÜĞÜ ZAMAN ÖLMÜŞTÜ

DİĞER BİR PARÇASI DA BEN AMCAN ÖLDÜĞÜ ZAMAN, SON PARÇASI DA NATAN İLE BERABER GİTTİ.

BELKİ BEN DE NATAN İLE BİRLİKTE ÖLDÜM. AMA BUNU ŞİMDİYE ...

...KADAR FARKEDEMEMİŞTİM.

PEEEE- TERRR!!

MAY YENGE?

HAYIR... YİNE Mİ? BEN AM-LAM GİBİ?

YİNE Mİ?

MAY YEN-GE, İYİ Mİ-SİN?

BU...

...BURAYA GELDİ.

AMA... SE-NİN GELDİĞİ-Nİ DUYDU VE... PENCERE-DEN...

...GİTMİŞ OLMALI.

HENÜZ DEĞİL, PARKER.

ETRAFI BİR KOLAÇAN ETTİM. BAŞKA KİMSE VAR MI DİYE.

BUNU DAHA ÖNCE YAPMALIYDIM. BUGÜNLERDE KAFAM İYİ ÇALIŞMIYOR. SURAT ASMAKTAN VAZ GEÇ OĞLUM.

BEN BURAYA CANINI YAKMAYA GELMEDİM. DÜNYADA İSTEDİĞİM EN SON ŞEY SANA VE YENGENE DAHA FAZLA ACI TATTIRMAK.

ONUN İÇİN ELİNDE TABANCA YAR. DEĞİL Mİ?

PETER, LÜTFEN.

EVET, PETER. SAKİN OL. SİLAH SADECE GÜVENLİK İÇİN. BUGÜNLERDE PEK FORMUNDA DEĞİLİM.

AMA AL... BU SENİ MUTLU ETTİ Mİ?

KİMSENİN CANINI YAKMAK İSTEMEDİĞİMİ SÖYLEMİŞTİM.

BANA BİR İYİLİK ET DE... KAHRAMANLIK TASLAMA.

UÇMAMI SAĞLAYAN MEKANİZMA BENİ GÜÇLÜ YAPIYOR.

AKBABA... BURADA.. YENGEMİN EVİNDE...

EĞER SENİ İSTEMEDEN İNCİTİRSEM...

ÖRÜMCEK İLE PETER ARASINDAKİ DUVAR YIKILMAK ÜZERE

... BU HEPİMİZİ ÜZER.

AMA BİR DUVAR OLMALI.

OLMALI!

"BİZİ BÖYLE TEH. DİT ETMENİZE İZİN VEREMEM."

SEN, HARRİ, FİSK... HEPİNİZ AKBABA'SINIZ.

BU BENİM YENGEM. BURASI BENİM BÜYÜDÜĞÜM EV... VE SEN BENİM İÇİN KUTSAL OLAN HERŞEYİ KİRLETİYORSUN.

BUNA DAYANAMAM.

DAYANAMAM.

PETER, NASIL?

ŞEY... BEKLEMİYORDU DA. BEN AŞAĞI İNİP ONA BAKAYIM. SEN POLİS ÇAĞIR.

DİKKAT ETMELİYİM. GİZLİ KİMLİĞİM TEHLİKEYE GİREBİLİR.

AKBABA SÖYLEDİKLERİMİ DUYMADI. MARY YENGEM DE ÇOK ŞAŞKINDI.

İKİ KİŞİLİĞİMİ BİRBİRİNDEN AYRI TUTMALIYIM. YOKSA ŞÜPHE... OOO... ÖRÜMCEK...!

...HİSLERİM...

...KALKIYOR.

PETER PARKER ONA İZİN VERMEK ZORUNDA.

ÇOK ŞANSLI BİR YUMRUKTU OĞLUM. SPOR KULÜBÜNE...

...TEŞEKKÜR ETMELİSİN. AMA ŞANSIN HEP YARDIM ETMEYEBİLİR.

BENİ DİNLE, AKBABA...

HAYIR... SEN BENİ DİNLE. BEN BURAYA KAVGA ETMEYE GELMEDİM. BEN...

BIRAK ONU.

???
!!!

BIRAK ONU...

...VE EVİMDEN ÇIK GİT!

SENİN GİBİ İNSANLARIN AİLEMİ RAHATSIZ ETMESİNDEN BIKTIM... BIKTIM ARTIK.

...BIRAK VE ÇIK GİT.

ŞİMDİ YEĞENİMİ...

SİZİ RAHATSIZ ETTİM, DEĞİL Mİ?

BEN BURAYA GEÇMİŞİN ACILARINI SİLMEYE GELMİŞTİM. AMA SİZİ DAHA ÇOK ÜZDÜM. BU İŞ BAŞTAN HATAYDI.

ŞİMDİ DEDİĞİNİZİ YAPIP GİDECEĞİM...

WEEOOOWEEOOOWEE

HAYIR!

NİYE ÇAĞIR-DIN ONLARI? NİYE?

ANLAMIYORMUSUN? BENİ DURDURMALARINI İSTEMİYORUM. DAHA İŞLERİM BİTMEDİ CENAZE HAZIRLIKLARIM TAMAMLANMADI. ÖRÜMCEK ADAM'IN İCABINA BAKMALIYIM.

ÇOK ÜZGÜNÜM BAYAN PARKER... AMA BURADAN ÇIKABİLMEK İÇİN...

...REHİNE İHTİYACIM VAR!

ATEŞİ KESİN!

AMA GİTMESİNE İZİN VEREMEYİZ.

BAŞKA ÇAREMİZ YOK. ATEŞ EDERSEK ÇOCUĞU DA...

"...VURABİLİRİZ."

PETER?

BENİ DİNLEMELİSİN, PARKER.

YENGENLE KONUŞUP ONUN ANLAMASINI SAĞLAYABİLİRSİN.

ONA NE ANLATMAMI İSTİYORSUN?

İNSANLARIN SANDIĞI GİBİ KATİL OLMADIĞINI MI?

ZAVALLI ANLAŞILMAMIŞ BİR İHTİYAR OLDUĞUNU MU?

OLDUĞUMDAN BAŞKA BİRİ GİBİ GÖRÜNMEK İSTEMİYORUM.

DOĞRUSUNU SÖYLEMEK GEREKİRSE, MAY PARKER'İN YEĞENİ OLMASAYDIN BOYNUNU AĞAÇ DALI GİBİ KIRAR. CESEDİNİ DIŞARI FIRLATIRDIM. İNAN BANA ELİMDE ÇOK KAN VAR. BİR KAÇ DAMLA DAHA HİÇ FARKETMEZ.

AMA SEN ONUN YEĞENİSİN. NATAN'IN SEVDİKLERİNİ İNCİTMEKTENSE ŞURACIKTA ÖLMEYİ YEĞLERİM.

NEDEN SANA İNANMIYORUM?

NATAN BENİM DOSTUMDU. ONU GERÇEKTEN SEVİYORDUM. YENGEN BİLMELİ Kİ... EĞER ONUN KİM OLDUĞUNU BİLSEYDİM... ASLA... AMA ASLA... ONA ELİMİ SÜRMEZDİM.

BİRKAÇ AY SONRA ÖLÜP GİDECEĞİM.

AMA O BENİ AFFETMEDEN ÖLEMEM.

SENİ BIRAKACAĞIM... YEMİN EDİYORUM.

AMA ONUN ANLAMASINI SAĞLAMALISIN.

DEMİNDEN BERİ ZIRVALARINI DİN LİYORUM. BİR FIR- SATINI BULUP ÖRÜMCEK ADAM OLABİLMEK İÇİN.

ONU HAKLA- MAK İÇİN.

AMA HİKAYESİNİ DİNLEDİKTEN SON- RA ... ONA ACIMA- DAN EDEMEDİM. GERÇEĞİ SÖYLÜ - YOR.

YAPTIĞINA GER- ÇEKTEN PİŞMAN.

SEVDİĞİN BİRİNİN Ö- LÜMÜNDEN SORUMLU OLMAK NE DEMEKTİR Mİ BİLİRİM.

AMAN

... TANRIM.

BU GREGORİ BEST- MAN ... AKBABA'NIN ESKİ İŞ ORTAĞI ...

... ÖLESİYE DÖVÜLMÜŞ VE BOYNU ... KIRILMIŞ. AK- BABA NE DEMİŞTİ? "AĞAÇ DALI GİBİ KIRARDIM."

BU KATİL HAYVANA BİR AN ACIDIĞIMA İNA- NAMIYORUM.

AMA AR- TIK YOK!

ARTIK YOK!

PARKER NE YAPIYORSUN? SEN BENİMLE AŞIK ATAMAZSIN..

DİKKAT ET GERİ ZEKALI!..

PARKER!

OOO YO!

ONU DURDURMAYA ÇALIŞTIM. HİÇ ANLAMIYORUM. NASIL BÖYLE GEÇTİ GİTTİ.

ORAYA.. AŞAĞIYA İNMELİYİM.

BU DÜŞÜŞ... BELKİ YARALANMIŞTIR... BELKİ DE... YO ÖLMÜŞ OLAMAZ. OLAMAZ.

MERAK ETME...

...ÖLMEDİ.

NE?

SÜPRİZ !!

ÇOK DİKKATSİZ DAVRANIYORSUN AKBABA... ESKİ SAKLANMA YERİNİ KULLANIYORSUN.

TABİİ SEVGİLİ DOSTUN ÖRÜMCEK ADAM DA SENİ KOLAYCA BULUYOR.

DIŞARDA SENİ YAKALAMAK İÇİN UYGUN ANI KOLLUYORDUM. AMA PARKER'İN YARALANMASINI İSTEMEDİM.

PENCEREDEN ATLADIĞI ZAMAN ÇOCUĞU TUTTUM VE EVİNE GÖNDERDİM. ŞİMDİ KALDIK...

SEN

VE

BEN.

NE BÜYÜK ŞANS. ARTIK SENİ ÖLDÜRMEK İÇİN BİR DAKİKA BİLE BEKLEMEME.

"...ASLA GÖREMEYECEKLERİNİ BİLMEK BENİ SON DERECE MUTLU EDER."

...GEREK KALMADI!

UMARIM BİR AİLEN VARDIR ÖRÜMCEK ADAM... SENİ SEVEN VE SENİN İÇİN ÜZÜLEN İNSANLAR, ÇÜNKÜ SENİ BİR DAHA...

İKİNCİ BÖLÜM SONU

SON KARAR

ÜÇÜNCÜ BÖLÜM

İŞTE ORADA... GÖKTEN DÜŞTÜ... SANKİ MELEKLERDEN BANA GÖNDERİLEN BİR HEDİYE:

ÖRÜMCEK ADAM.

BU DÜNYADA... ONUN KADAR NEFRET ETTİĞİM BİRİ YOK.

BUNCA YIL, BENİ DÖVDÜ, AŞAĞILADI... AMA ARTIK ÖLÜYORUM. KANSER BENİ YİYİP BİTİRİYOR. AMA YEMİN EDİYORUM GİTMEDEN ÖNCE...

"... ÖRÜMCEĞİN MEZARI ÜSTÜNDE DANS EDECEĞİM...

ÇOK APTALCA DAVRANIYORSUN ADRİAN. SENİ ARADIĞIMI BİLİYORSUN... YİNE DE PARKER DENEN ÇOCUĞU KAÇIRDIKTAN SONRA...

... BURAYA GELDİN. DAHA ÖNCE DÖĞÜŞTÜĞÜMÜZ BİR YERE.

ÇOK APTALCA DAVRANIYORUM. BUNDA HAKLI.

AMA ARTIK DİKKATLİ OLMAMA GEREK YOK DEĞİL Mİ? BEN ZATEN ÖLMÜŞÜM.

PARKER PENCEREDEN ATLAYINCA ONU KURTARDIM VE SENİ ALAŞAĞI ETMEYE GELDİM.

A NE KOMİK...

İNAN BANA AŞAĞIYA İNECEKSİN...

...ÖLÜME GİDEN YOL BENİ DAHA GÜÇLÜ KILIYOR.

...HIZLA?

SÜPRİZ.

SÜPRİZ.

SÜPRİZ.

SANA GEÇEN GECE QUEENS'DE HER ZAMANKİNDEN GÜÇLÜ VE HIZLI OLDUĞUMU SÖYLEMİŞTİM. GÜÇ MAKİNEMİ GÜVENLİK SINIRININ...

...ÇOK ÖTESİNDE AÇTIM. ARTIK ENDİŞE EDECEK BİR ŞEY YOK. ELEKTROMANYETİK DALGALAR ZATEN YAPACAĞINI YAPTI.

İŞİN GÜZEL TARAFI... BENİ MEZARIMA GÖTÜRECEK ŞEY...

...SENİ DE GÖTÜRECEK.

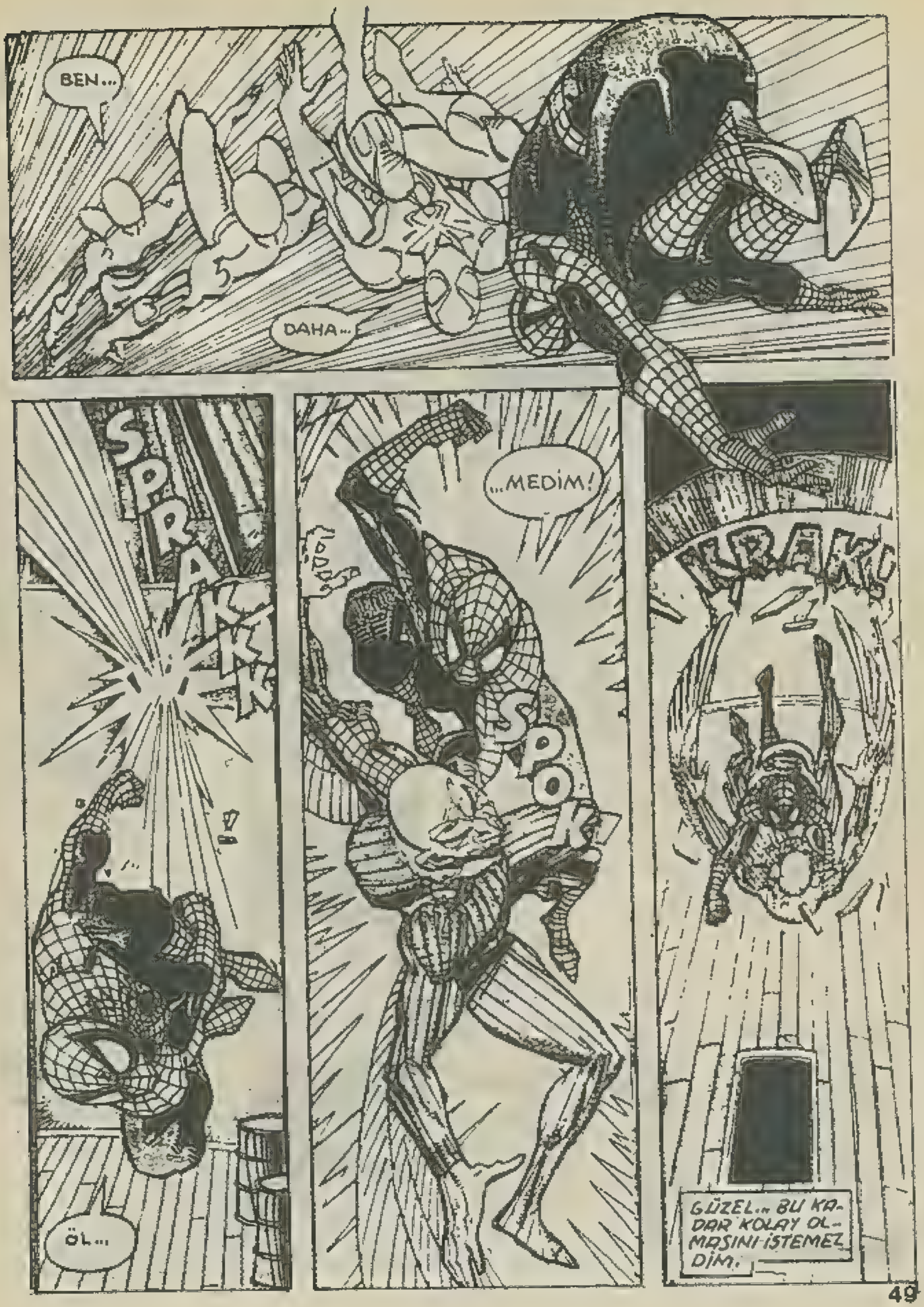
BEN...
DAHA...
SPRAKKK
ÖL...
...MEDİM!
SPOK!
KRAK!
GÜZEL... BU KADAR KOLAY OLMASINI İSTEMEZDİM.

BU MÜCADELENİN MUHTEŞEM OLMASINI İSTİYORUM... BÜTÜN DÜNYANIN BU OLAYA TANIK OLMASINI İSTİYORUM. BU İŞİ NEDEN...

...DÜNYANIN TEPESİNDE BİTİRMEYELİM..?

YUKARI ÇIKIYORUZ ÖRÜMCEK ADAM. YUKARILARA

İKİMİZ BİRLİKTE CENNETİN KAPISINA DOĞRU UÇUYORUZ.

VE SONRA SEN CEHENNEM ÇUKURUNA DÜŞECEKSİN.

AKBABA SEN DELİ MİSİN? BU YÜKSEKLİKTE... İKİMİZ DE ÖLECEĞİZ.

SANMIYORUM.

GÖKYÜZÜ BENİM GÖLGEM..

"...BENİM EVİM: RÜZGARIN SESİ. PAÇAVRA BÖCEK GİBİ GÖRÜNEN İNSANLAR.

GÖKYÜZÜ: BU DÜNYADA HUZUR BULDUĞUM TEK YER.

ZOR DURUMDA OLAN SENSİN.

HİÇ ANLAMIYORUM. EĞER SÖYLEDİKLERİN DOĞRU İSE... EĞER GERÇEKTEN ÖLÜYORSAN...

NEDEN SON GÜNLERİNİ İNSANLARA ACI ÇEKTİRMEKLE HARCIYORSUN? BUGÜNE KADAR YETERİNCE ACI ÇEKTİRMEDİN Mİ?

ÖLÜMÜ ONURLA KARŞILA. BİR AKBABA GİBİ DAVRANMA.

BİR İNSAN GİBİ GİT.

BİR ŞEYİ UNUTUYORSUN.

... BEN AKBABAYIM

VE... ...SE... ...NİN ÖLME... ...Nİ... ...İSTİYORUM.

ELİMİZDEN GELENİ YAPIYORUZ BAYAN PARKER.

ÇOK YAKINDA TOOMES'İ VE YEĞENİNİ BULACAĞIZ.

NASIL BÖYLE EMİN OLABİLİYORSUNUZ? DAHA ÖNCE AKBABA'YI HİÇ YAKALAYAMADINIZ Kİ.

O BİR KATİL. NATAM'I ÖLDÜRDÜ. ŞİMDİ DE PETER'İ ÖLDÜRECEK.

BEN... ŞEY... SİZİ ÇOK İYİ ANLIYORUM AMA...

HAYIR. ANLAMIYORSUN.

HAYATIMIZ BOYUNCA NELERLE KARŞILAŞTIĞIMIZI HİÇ BİLMİYORSUN.

ŞİMDİ ÇIK BURADAN VE ÇALIŞMAYA BAŞLA.. YEĞENİMİ BUL VE SALİMEN BANA GETİR.. DUYDUN MU?

...UHH...

DUYDUN MU?

EVET EFENDİM.

DUYDUM

GİTMEDEN ÖNCE BİR ŞEY DAHA DEDEKTİF BRODSKI.

NE?.

DİKKATLİ OLUN.

HAY HAY BAYAN PARKER.

OLUR.

KEŞKE BENİM İÇİN DE BÖYLE ENDİŞELENEN BİRİ OLSA.

HAKLISIN. KIRMIZI SAÇLI DA FENA DEĞİLDİ. SANIRIM ONU TV'DE GÖRDÜM.

OLABİLİR. ARTİST GİBİ BİR KIZ.

ŞU PARKER ÇOK ŞANSLI BİR ÇOCUKMUŞ.

EVET... DİLERİM ŞANSI HEP BÖYLE...

...YAVER GİDER.

ONUNLA YETERİ KADAR OYNADIM.

ARTIK OYUN BİTTİ ÖRÜMCEK. SIRA ÖLMEYE GELDİ.

BİR YUMRUKTA ONU AŞAĞIYA...

PWAM!

HAYIR.

SIRA GELDİ... AMA ÖLMEYE DEĞİL.

BU ÇILGINLIĞA BİR SON VERİYO-RUM.

BENİ AŞAĞI-YA ÇEKİYOR.

YETERİN-CE ACI ÇEKİLDİ AKLABA. BEST-MEN ÖLDÜ... PARKER'LERİ KORKUTTUN...

...KİM-BİLİR DA-HA KİM-LER SENİN YÜZÜN-DEN AÇI ÇEKTİ.

HAYATI-MIN SON SANİ-YELERİNİ HİSSEDİ-YORUM. MEZARI-MIN KOKUSU HER TARAFIMI SAR-DI.

VE BİR AP-TAL BUNAK GİBİ GİTMEK İS-TEMİYORUM.

YETER ARTIK, SON VER-

SON MU?

SEN SON-LARDAN NE ANLARSIN?

NE KADAR HIZLI OL-DUĞUNU UNUTMU-ŞUM. ARTAN GÜCÜ-ME RAĞMEN... ONUN LA BAŞA ÇIKAMI-YORUM.

YAŞLILAR YURDUNDAKİ ALTINI ISLATAN YAŞLILAR GİBİ.

YAŞADIĞIM GİBİ GİTMEK İSTİYORUM.

KIZGIN... ÖFKELİ. ETRAFIMDAKİ BÜTÜN ALÇAK HAİNLERİ PENÇELEYEREK.

KANSER CANIMI ALINCA... ÖLÜMLE YÜZ YÜZE GELİNCE ... BENİ BU SONA İTEN DÜŞMANLARIMDAN İNTİKAM ALMIŞ OLACAĞIM.

SEN ÇILDIRMIŞSIN.

ELBETTE.

FRAK

KRAK

NE... NE YAPTIN?

GÜÇ MAKİNESİNİ SONUNA KADAR AÇTIM.

ELEKTRO - MANYETİK DALGALAR... İÇİME DOLUYOR... HARİKA... HARİKA...

FAZLA İLERİ GİTTİN... SU SESE BAK ... SANKİ...

... PATLA...

...YAÇAK...!

HERZAMANKİNDEN DAHA YÜKSEĞE UÇUYORUM. YALNIZLARDAN, ÖLÜMDEN VE..

...YAŞLILIKTAN UZAĞA. EVET... YÜKSELMEYE DEVAM EDECEĞİM... YILDIZLARA ULAŞIP... YILDIZLARI ELEYECEĞİM.

BU GÜÇLE YAPAMAYACAĞIM ŞEY YOK.

BENİ DURDURACAK HİÇ BİRŞEY YOK!

ÖLÜM BİLE.

HATTA...

OOFF!

WHUMP!

YETTİ ARTIK, ADRİAN.

ZATEN UÇUŞ LİSANSIM DA YOK.

O! HEP O! BESTMEN'İN BENİ ALORTMASI YETMİYORMUŞ GİBİ...

KENDİMİ TOPARLAYIP... AKBABA...

...OLDUKTAN SONRA ÖRÜMCEK ADAM HEP BANA HEP GERÇEKTE KİM OLDUĞUMU HATIRLATMORDU.

NE KADAR ZAYIF OLDUĞUMU... YAŞLI VE BUNAK OLDUĞUMU.

AMA ARTIK YAPAMAYACAKSIN. DUYDUN MU?

SENİ ÖLDÜRECEĞİM. ÖLDÜRECEĞİM.

KRAK

GENÇLİĞİNİ KÜSTAHLIĞINI ÖLDÜRECEĞİM.

ONDAN SONRA SONSUZA DEK YAŞAYACAĞIM.

CHAK AK

WEEEEEEEEE

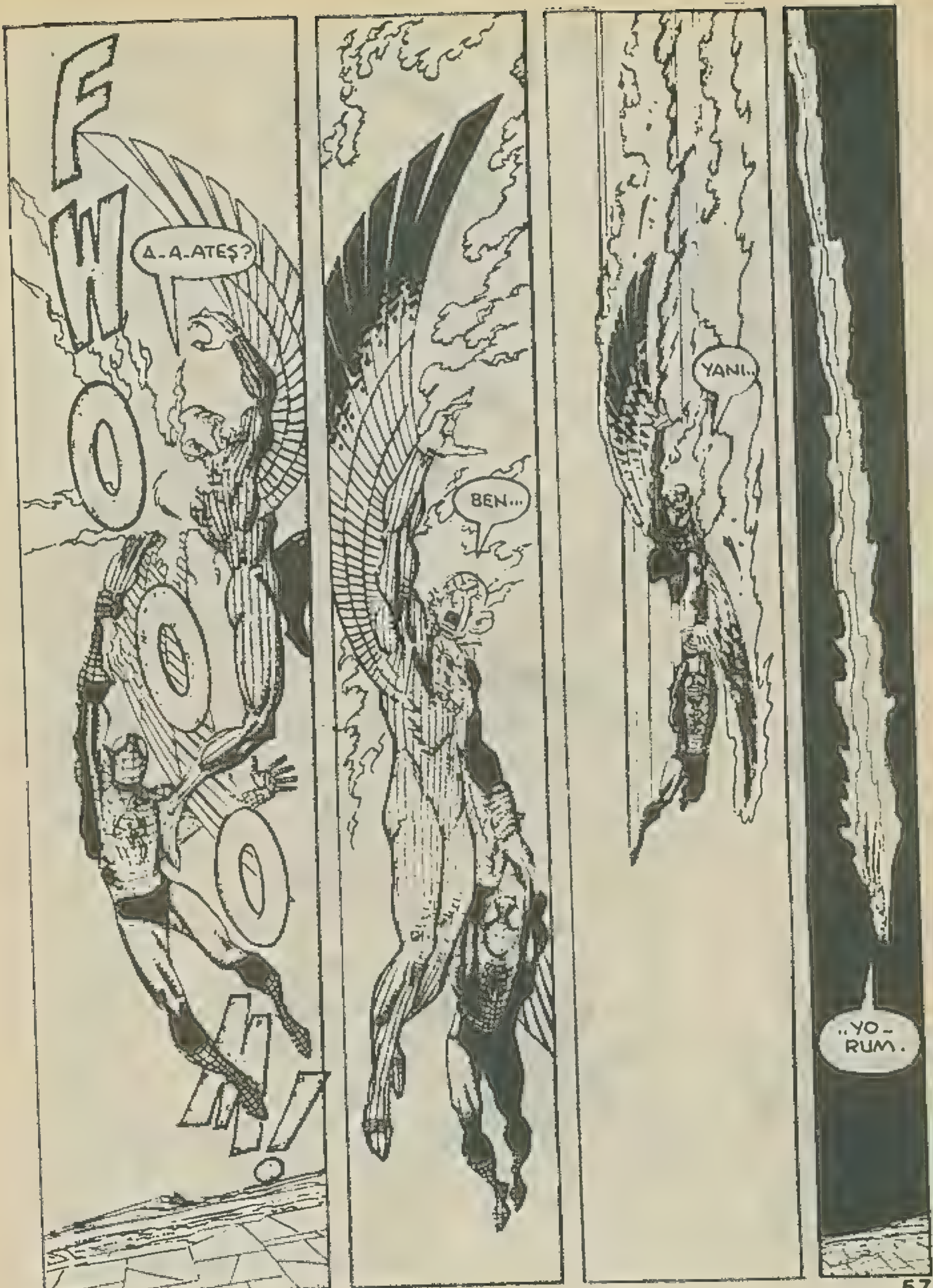
A-A-ATEŞ?
BEN...
YANI..
..YO-
RUM.

DEMEK SANDIĞIMDAN DA ÇABUK ÖLECEĞİM.

AKBABA... BENİ DİNLE... SANIRIM BİR ŞANSIMIZ VAR.

NESİ VAR BUNUN?

ADAM YEDİĞİ DAYAĞA RAĞMEN HALA MÜCADELE VERİYOR.

EĞER ŞU MAKİNEYİ ÇIKARABİLİRSEM...

BU ADAM ANLAMIYOR MU? BÖYLESİ DAHA İYİ. BİR ALEV TOPU HALİNDE AŞAĞIYA İNMEK.

BÜTÜN HAYATIM KOCA BİR SIFIR.

İŞTE.

HİÇ DEĞİLSE BU ŞEKİLDE... GÖZ AÇIP KAPAYANA KADAR OLACAK.

HERŞEY BİR ANDA BİTECEK.

DÜNYADAN BİR BUNAK DAHA EKSİLECEK.

KOCA BİR APTALIM BEN. AMA...

...NİÇ DEĞİLSE ÖRÜMCEK ADAM'I DA BERABERİMDE GÖTÜRDÜĞÜM İÇİN...

...MUTLU ÖLECEĞİM.

HAYIR. NE YAPIYORSUN?

NE YAPIYORSUN?

HAYATIMIZI KURTARIYORUM.

AĞ PARAŞÜT İLE.

THWIP!

VE BİR DE YER...

...YASTIĞI...

...ÖRDÜMM!

PEK YUMUŞAK BİR İNİŞ SAYILMAZ.

AMA HİÇ DEĞİLSE TEK PARÇA HALİNDEYİM.

GÖRÜNÜŞE BAKILURSA SEN DE ÖYLESİN ADRİAN. YANIKLARIN PEK KÖTÜ DEĞİL.

YOO. BANA TEŞEKKÜR ETME. BEN SADECE HAYATINI KURTARDIM.

NE DEDİN?

NİYE ÖLMEME İZİN VERMEDİN?

HAYIR..

ACAK

BAYAN PARKER... SANIRIM BU ADAMIN SİZE SÖYLEYECEKLERİ VAR.

DEĞİL Mİ, AKBABA?

BEN...

...SANA VE AİLENE... VERDİĞİM ÜZÜNTÜDEN DOLAYI... ÖZÜR DİLERİM.

DİLERİM ÖLÜMÜN...

...ACI İÇİN DE OLUR.

EMİNİM ÖYLE OLACAK, TATLI BAYAN.

EMİNİM.

ARTIK... BEN DE GİDEYİM.

DUR...

... KOCAM PETER PARKER... İYİ Mİ?

İKİMİZ DE ONUN İÇİN ENDİŞELENİYORUZ.

MERAK ETMEYİN. PARKER İYİ. ÜZERİNDE BİR ÇİZİK BİLE YOK. GÜÇLÜ ÇOCUKMUŞ

AKBABA'NIN ELİNDEN KURTARDIKTAN SONRA... ONA TAKSİ İÇİN BİRAZ PARA VERDİM VE..

TEŞEKKÜRLER ÖRÜMCEK ADAM. PETER'İMİ KURTARDIĞIN İÇİN. VE HER ŞEY İÇİN.

BAYAN PARKER..

...BENİM İÇİN ZEVKTİ.

HEY!

NİYE BENİM KIZLARIM BÖYLE ÜZGÜN GÖRÜNÜYORLAR?

PETER!!

HAH ŞÖYLE, BİRAZ DİŞLERİNİZİ GÖREYİM.

AMA NASIL..

ARKA KAPIDAN GELDİM MAY YENGE. AKBABA İLE TEKRAR KARŞILAŞMAK İSTEMEDİM. UMARIM O ÇİRKİN SURATI BİR DAHA GÖRMEM.

OO PETER.. GERÇEKTEN İYİ MİSİN?

SİZLERİ...

...KUCAKLADIKTAN SONRA ÇOK DAHA İYİ OLACAĞIM.

TOOMES...

HEY... TOOMES!

BİR ZİYARETÇİN VAR.

İYİ ÇOCUK OL TOOMES. BİR KAÇ ADIM ÖTENDE OLACAĞIM.

HER ŞEYİ İZLEYECEĞİM

BAYAN PARKER... LÜTFEN... YETERİNCE AŞAĞILANDIM.

SİZİ AŞAĞILAMAYA NİYETİM YOK.

O ZAMAN NİYE GELDİNİZ

GERÇEKTEN BURAYA NEDEN GELDİĞİMİ BİLMİYORUM. SADECE... İYİ BİR HAYAT YAŞAMAK İÇİN ELİMDEN GELENİ YAPTIM. İNSANLARA BEKLEDİKLERİ GİBİ DAVRANDIM.

TANRI BİLİYORKİ SEN BUNU HAKETMİYORSUN... NATAN'IMI ÖLDÜRDÜN. DEDİKLERİNE GÖRE BAŞKALARINI DA

AMA... GEÇEN GECE SANA SÖYLEDİKLERİM... HAYATIM BOYUNCA KİMSEYE BÖYLE ŞEYLER SÖYLEMEDİM.

DOĞRU DEĞİLDİ. YANİ SÖYLEMEK İSTEDİĞİM... BU DÜNYADA FAZLA ZAMANIN KALMADI... BELKİ BENİMDE. VE KALAN DEĞERLİ ZAMANIMI SANA NEFRET EDEREK...

... GEÇİRMEK İSTEMİYORUM. AFFA GELİNCE... YAPTIKLARINDAN...

"SONRA... BU BANA DÜŞMEZ. BU SENİNLE... TANRI ARASINDA.

BU MACERANIN SONU

KESKİN KILIÇ

FAKAT BU ELİ KILIÇLI ADAMIN HEDEFİ BAŞKAYDI...

BENİ GÖRMEDİ BİLE. BİR MUCİZE OLMAZSA DÜŞÜP PARÇALANACAK.

HEY! BU DA NERDEN ÇIKTI?

TAKMA KAFANI ŞİMDİ!.. SEN ASIL...

..NEREYE GİDECEĞİNE BAK!

PAM

HABERSİZ GELDİM, KUSURA BAKMAAYIN.

TAAK

YA TESLİM OLUN, YADA KILIÇLA TANIŞIN!..

RAPİER!

SENDE KILIÇ VARSA BENDE DE TABANCA VAR.

ÖYLEYSE KULLAN! AMA ACELE ET!..

BELKİ HOŞUNA GİTMEYECEK. FAKAT...

YEEEP!

SİZ DE DAYAK YEME ÖZGÜRLÜĞÜNE SAHİPSİNİZ.

BU KILIÇ DİĞER KILIÇLARA BENZEMEZ.

TAK

BUNU DA UNUTMAMAK GEREKİR..

AMA HAYDUTLARLA BAŞ EDEBİLMEK İÇİN ELEKTRİKLİ KILIÇ KULLANMAK ZORUNDAYIM...

KÜÜT!-

SU GEVEZENİN HADDİNİ BİLDİREYİM.

BU DEMEK DEĞİLDİR Kİ YUMRUĞUMU KULLANMAYACAĞIM...

ZUNK!

ADAM İYİ DÖĞÜŞÜYOR AMA ONU YALNIZ BIRAKMAK YİĞİTLİĞE SIĞMAZ

HERKESİN SEVGİLİSİ ÖRÜMCEK ADAMIN DA ÇORBADA TUZU BULUNSUN!

UMARIM RAPİER KADAR KİBAR DAVRANAMADIĞIM İÇİN BENİ BAĞIŞLARSINIZ.

TEKMEM BİRAZ SERTTİR DE...

PAMM!

BU KADAR BECERİKSİZ OLMA! NERDEYSE ELİNİ KAYBEDİYORDUN!..

TESLİM OLUYORUM!

BEN SENİN GİBİ KİBAR DEĞİLİM RAPİER. BANA SALDIRANIN HEMEN CANINA OKURUM!.

BOM

İŞTE, BU KADAR!

PAT

İYİ İŞ BAŞARDIK DOSTUM. HER YERDE ÜNÜNÜ DUYUYORUM SENİN!

BEN DE SENİN SUÇLULARI TEK BAŞINA HAKLADIĞINI OKUMALIŞTIM

BEN ŞUNLARI BAĞLARKEN SEN DE POLİSE BİLDİR.

BİRAZDAN GİDECEĞİM. YAPILACAK İŞLERİM VAR.

SENİ ÇOK AZ TANIYORUM RAPİER.

ZATEN FAZLA TANIMANI İSTEMİYORUM.

AMA...

İKİMİZ DE MASKE TAKIYORUZ. SANIRIM TANINMAK İSTEMEYİŞİMİ..

--EN ÇOK SEN ANLAYABİLİRSİN.

KİMLİĞİM GİZLİ KALMALI. HOŞÇAKAL

ADAM ÇEKTİ GİTTİ...

ERTESİ SABAH İSKELEYE İNDİĞİNDE PETER PARKER KİMLİĞİNE BÜRÜNMÜŞTÜ-ARKADAŞI NED LEEDS'LE RÖPORTAJ YAPACAKLARDI.

GAZETECİ Mİ? CANLARI CEHENNEME!

BUGLE GAZETESİNDEN GELİYORUZ. KONUŞABİLİR MİYİZ?

NİYETİMİZ BAŞINIZA DERT AÇMAK DEĞİL. SON GÜNLERDE BURALARDA İŞLENEN SUÇLARIN ORANI ARTTI...

DEFOLUN! KİMSEDEN BİLGİ ALAMAZSINIZ!

RESİM ÇEKMEK DE SUÇ MU?

O MAKİNEYİ İNDİR!..

İNDİR DEDİM! HEMEN ARABANI ÇEKMEZ-SEN DAĞITIRIM SURATINI!

KULAKLARINIZ DUYMUYOR MU?

BIRAK ONU!

KAVGA ÇIKARMA NED. GİDELİM!..

HAŞÖYLE-HİZA YA GELİN.

ÇİTMEDEN ŞU SÜSLÜ BASIN KARTINI DA UÇLAN BAKALIM...

BİR DAHA BURALARDA GÖRÜNMEYİN!

DAYAKTAN HOŞLANMAM.

BEN DE NED. BUNLARI HAKLASAYDIK DA NE OLACAKTI?

KARŞILIK VERMEYE KALKSAYDIM, ÖZEL GÜÇLERİM OLDUĞU ORTAYA ÇIKACAKTI...

BEN GAZETEYE GİDİYORUM. SONRA GÖRÜŞÜRÜZ.

TAMAM PETER. BENİM BAŞKA BİR İŞİM VAR.

BİRAZ SONRA.

ÜSTÜ KALSIN.

BUGLE GAZETESİ MÜDÜRÜ JONAH JAMESON'A ÇOCUKLARI NE BİÇİM HASLADIĞIMIZI SÖYLEYİNCE ONLARA KIZMAZ ...

ALTINCI HİSSİM DAVUL ÇALIYOR!

İÇERDE BİR ŞEYLER OLUYOR...

DİNLE YAVRU! BU CEBİMDEKİ OYUNCAK DEĞİL!..

DEDİĞİMİZİ YAP! SENİN DOSTUNMUŞUZ GİBİ ASANSÖRE YAVAŞÇA YÜRÜ!

NİYETLERİNİN NE OLDUĞUNU ANLAMADAN HAREKETE GEÇMEK İSTEMİYORUM. ACABA İSKELEDEKİ OLAYIN DEVAMI MI?..

NİYE O KADAR ŞAŞIRDIN? ÇALIŞTIĞIN GAZETEYİ TANIMADIN MI? SADECE BİRKAÇ YENİ ELEMAN ALINDI, O KADAR...

İNANAMIYORUM. BÜRO SERSERİLERLE DOLMUŞ. DÖNÜP BİZE BAKMADILAR BİLE...

YÜRÜ! MÜDÜRÜN ODASINA GİDİYORUZ.

GETİRDİK ŞEF!..

AFERİN.

AMAN TANRIM! BU GANGSTER SİLVERMANE! PEKİ, BİZİM GAZETEDE İŞİ NE?..

ŞİMDİ BENİ İYİ DİNLEYİN!

JAMESON, BUNDAN BÖYLE KANUN KAÇAKLARİYLE UĞRAŞMAKTAN VAZGEÇ...

EĞER BU UYARILARIMA KULAK VERMEZSEN KENDİNİ ÖLMÜŞ BİL!..

SEN, DELİKANLI!.. EĞER YERİNDE OLSAYDIM, O İSKELEDE OLANLARDAN SÖZ ETMEZDİM... YOKSA OKYANUS ÖTESİNE...

..TAYİNİNİZ ÇIKAR!

BU ARADA KARTINI DA GERİ VEREYİM.

MERSİ

UMARIM BİR DAHA GÖRÜŞMEMİZE GEREK KALMAZ.

YETER BE! KENDİNİZİ NE SANIYORSUNUZ? BANA DA, PERSONELİME DE EMİR VEREMEZSİNİZ!..

BURNUMUZU SOKMAMIZI İSTEMİYOR!

KİMSE BU GAZETEYİ NASIL YÖNETECEĞİMİ ÖĞRETEMEZ BANA!.. GAZETEMDEKİ KONULAR DA BENİ İLGİLENDİRİR!

HAPSE GİRİNCE AKLIN BAŞINA GELİR...

GENEL MÜDÜRÜNÜZ ROBERTSON'U DA DİNLEMEZ MİSİNİZ?

AAH! KOLUMU KIRACAKSINIZ!

DEVAM EDELİM Mİ JAMESON?

HAYIR! BIRAKIN ONU! AMA BUNUN HESABINI VERECEKSİNİZ...

ZAVALLI! DOSTLARIM SAYESİNDE BUGÜN BURADA OLDUĞUMU BİLE KANITLAYAMAZSIN!

SENİ DE ŞU AĞIR MAKİNEDEN KURTARAYIM. BAKARSIN İSTEMEDİĞİMİZ BİR RESİM ÇEKMİŞSİNDİR. ÖYLE DEĞİL Mİ?..

SİZİN OLSUN BAYIM.

BU SERSERİLERDEN BİRİNE BİR ÖRÜMCEK TELSİZİ YAPIŞTIRAYIM DA SONRA İZLERİM...

SİNİRLER GERGİN. KİMSE NE YAPTIĞIMI ANLAMADI BİLE...

NE YAPACAĞIZ? EĞER GANGSTERLERLE İLGİLİ HABERLERİ KOYMAZSAK GAZETEYE OLAN İLGİ AZALIR...

JONAH! BU HAYDUTLARA TESLİM OLAMAZSIN. SEN YAYINLAMAYA DEVAM ET...

EVET. EĞER BOYUN EĞERSEK YARIN BAŞKA İSTEKLERLE ÇIKACAKLARDIR KARŞIMIZA...

HAKLISIN EVLAT.

EĞER BU KONUYA DEVAM EDECEKSEK YENİ BİR FOTOĞRAF MAKİNESİNE İHTİYACIM OLACAK. AMA BUGÜNLERDE DE ELİM ÇOK DAR... BANA BİRAZ...

..AVANS VERİR MİSİNİZ?

SEN DE HEMEN DURUMDAN YARARLANMASINI BİLİRSİN...

PARASI DA ÇOK KIYMETLİDİR.

TAMAM, AVANSINI AL, AMA DOĞRU DÜRÜST RESİM GETİR BANA!

AYNI JONAH!

ŞİMDİ BENİ SİNİRLENDİRMEDEN KAYBOL.

SEVİNEREK.

GANGSTERLER ARABALARINA BİNİYORLARDI Kİ...

OFİSE GİDİYORUZ.

TAMAM.

BU ARADA TEPEDE.

ŞİMDİ ŞU HAYDUTLARIN PEŞİNDEN GİDEYİM. JONAH'I KIZDIRMAKTANSA HAYDUTLARIN ELİNE DÜŞMEYİ YEĞLERİM. YİNE DE ESASLI KONUŞTU DOĞRUSU.

NE OLSA NEW YORK'UN EN BÜYÜK GÜNLÜK GAZETESİNİN MÜDÜRÜ OLMAK KOLAY DEĞİL...

HIMM!.. SERSERİLER ÖTEKİ CADDEYE SAPTILAR. ADRESLERİNİ ÖĞRENİNCE ONLARA BİR SÜRPRİZİM OLACAK!..

HAYDUTLAR YER ALTINDA BİR GARAJDAN İÇERİ GİRDİLER...

O GAZETECİ TAKIMINA İYİ DERS VERDİK.

SENİN GÖREVİN ÖZEL ASANSÖRÜMÜ ÇAĞIRMAK! GEVEZELİK DEĞİL!..

ŞEY... PEKİ...

HAYDUTLAR OFİSE GİRER GİRMEZ AFALLADILAR...

SEN HA!.. ODAMA NE HAKLA İZİNSİZ GİRİYORSUN?..

BUNU SEN Mİ SORUYORSUN? AZ ÖNCE ADAMLARINLA BİRLİKTE NEREDEYDİN?

TELAŞIN NE? NÖBETTEKİ ADAMLARINI MI ARIYORSUN?

İŞTE BAK! TAVANDA - LAR!..

UYUYA - KALMIŞIZ PATRON. ÖZÜR DİLE - RİZ.

ARKADAŞLARINIZI KISKANMAYIN - AZ SONRA SİZİ DE PA - KETLEYE - CEĞİM.

APTALLAŞ - MAYIN! YA - KALAYIN!..

YAKLAŞMAKLA BANA ÇOK YARDIM - CI OLDUNUZ!..

TONK!

YARDIMA KOŞARKEN BİRBİRİNİZE ÇARPMANIZ KÖTÜ OLDU.

AAH!..

ŞUNU TUTAR MISIN AHBAP?..

BU BACAKLARLA İYİ TENİS OYNA - NIR, DEĞİL Mİ?

SİLA - HIM!

BANA GETİRMİ - YOR MUYDUN

BU SİLAHLAR ARIZALI! ON - LARI GERİ VER MELİYİM

ZIIIPP

HOOP! BENİ ZIMBALAMA - DAN ÖNCE SANA BİR TAKLA ATAYIM MI?..

KIPIRDAMA MANYAK!

PEKALA, MADEM ÖYLE İSTİYORSUN, UZUN EŞEĞE NE DERSİN, CANIM?

BANA OMUZ VERDİĞİN İÇİN DE TEŞEKKÜR EDERİM.

BAN

ŞİMDİ TÜYLER ÜRPERTİCİ BİR GÖSTERİ. HEM DE AĞSIZ!

OOF!

ÖRÜMCEK HAREKETLİ HEDEFİ BİLE BULABİLİR...

KÜÜT!

KORKMAYIN! O ZARARSIZ BİR MANKEN...

ŞİMDİ ALKIŞ İSTİYORUM!

SIRAAK!

BANG! BANG! BANG!

DÜŞÜYOR YAKALAYIN!...

NE AYIP! BEN SİZİ EĞLENDİRMEYE ÇALIŞIYORUM SİZ HEPİNİZ ÜSTÜME ÇULLANIYORSUNUZ!

TAK

ADAMLARIMLA ALAY EDİYOR. BU İŞE BİR SON VERMELİYİM.

ÖYLE HIZLI HAREKET EDİYOR Kİ HEDEFİ ŞAŞIRIYORUM.

HEEY! SELAM!

BU BÖYLE OLMAYACAK! UMARIM BU ARADA ONU OYALARLAR..

BEN DE YETERİ KADAR ADAM TAKVİYE ALIRIM...

BİR YERE Mİ GİDİYORDUN ?..

NEE ?..

BİRAZ TEMİZ HAVA ALMAK SENİN DE HAKKIN. BEN DE SENİNLE GELEBİLİR MİYİM? TAVAN KÖŞELERİN DE SIKINTIDAN PATLIYORUM...

BIRAK BENİ.

TABİİ... BURASI İYİ Mİ? TAM ARABANIN ÜZERİ..

YOO! SAKIN BIRAKMA!

BENİ İÇERİ GÖTÜR!

TABİİ! SENİNLE YALNIZ KONUŞACAĞIM!

OLUR. NASIL İSTERSEN..

DEDİĞİMİ KABUL EDECEĞİN İÇİME DOĞMUŞTU. GEL!..

ŞİMDİ OTUR VE SÖYLEYECEKLERİMİ İYİCE DİNLE SİLVERMANE

BUM!

BUGLE GAZETESİNDEKİ ARKADAŞLARIM, ORADA HİÇ DE HOŞ OLMAYAN HAREKETTE BULUNDUĞUNU SÖYLEDİLER

EMİR VERMEK HOŞUNA GİDİYOR DEĞİL Mİ?

BAK! O GAZETEDEKİLERİN BİRİNE ZARAR GELİRSE HESABINI SEN VERECEKSİN NERDE OLURSAN SENİ BULURUM!

ETRAFA KORKU SALDIĞIN GÜNLER SONA ERDİ! BUGLE GAZETESİNDEN UZAK DUR!.

ZIIIPP!..

AHA! AZ KALSIN UNUTUYORDUM!..

BUNU ÖDÜNÇ ALDIĞIM KİMSEYE İADE ETMELİYİM.

O KADAR BOZULMA CANIM. PEK KÖTÜ BİR ŞEY YAPMADIM.

EĞER GERÇEKTEN KÖTÜ NİYETLİ OLSAYDIM, BURAYA SİYAH SAÇ BOYASI İLE GELİRDİM!..

HOŞÇAKAL.

KİMSE SİLVERMANE'YLE BU KADAR ALAY EDEMEZ!..

O

HİÇ KİMSE!..

AZ ÖTEDE KÜÇÜK BİR JİMNASTİK SALONUNDA İKİ ADAM EŞKRİM YAPIYORLARDI...

SONUNDA RAKİP BULDUM DİYE SEVİNMİŞTİM.

AMA OLMUYOR İŞTE!

BENİ HAYAL KIRIKLIĞINA UĞRATIYORSUN. HAMLELERİN ZAYIF. SAVUNMAN HİÇ YOK.

DUA ET Kİ AMACIMIZ SPOR. DÜELLO YAPSAYDIK HALİN HARAPTI...

KIRILAN SADECE GURURUN OLSA İYİ... AMA...

..HAYATINI DA KAYBEDERDİN...

ANLADIN, DEĞİL Mİ?

ŞİMDİ GİT. BİR DAHA KARŞILAŞMAYI DÜŞÜNÜRSEN.

BU İŞİN KİTAPLA ÖĞRENİLEMİYECEĞİNİ UNUTMA.

ZAFER İSTEĞİ İNSANIN İÇİNDEN COŞUP TAŞMALI!..

SİYAH GİYSİLİ ESKRİMCİ, BİRAZ SONRA EVİNE DÖNDÜ...

O APTAL, SUÇLULARIN DÜŞMANI RAPİER'DEN DERS ALDIĞINI BİR BİLSEYDİ. AMA KİMLİĞİMİ GİZLEDİM...

KİMLİĞİMİ VE AMACIMI YALNIZ KLARİSSA'DAN GİZLEMİYORUM

SEVGİLİM. SENİNLE KONUŞMAK İSTİYORUM.

TABİİ KLARİSSA. GİZLİMİZ SAKLIMIZ OLMAMALI.

BENİ TEDİRGİN EDEN KONU, SENİN HERKESTEN GİZLENMEN.

SON ZAMANLARDA HEP ÖLÜMLE BURUN BURUNA GELDİN. ARTIK BU ÇILGINLIKTAN VAZGEÇEMEZ MİSİN?.

SANA SÖYLEMİŞTİM. AMACIMA ULAŞINCAYA KADAR, HAYIR!..

MUTLULUĞUMUZU ENGELLEYEN ADAM, BU, DEĞİL Mİ?

EVET

ONUN DEFTERİNİ DÜRENE KADAR BANA RAHAT YOK!..

RRRİİP!..

ANLAYAMADIN MI?

SİLVER MANE ÖLMELİ!..

ONU KENDİ ELLERİMLE ÖLDÜRECEĞİM!

ONDAN SONRA HER ŞEY DÜZELECEK. KABUSTAN KURTULACAĞIZ!

SÖZ VERİYORUM SEVGİLİM...

O SIRALARDA BUGLE GAZETESİNDE...

VERDİĞİNİZ AVANS İÇİN TEŞEKKÜR EDERİM.

BENİ DİNLE PARKER

DİĞER PERSONELE DE SÖYLEDİĞİM GİBİ NE OLURSA OLSUN, PRENSİPLERİMİZDEN VAZGEÇMEYECEĞİZ!

NE DEMEK İSTİYOR.

BUNUN KANITI OLARAK DA SUÇLULARA KARŞI SAVAŞI SÜRDÜRECEĞİZ!

DAILY BUGLE

GANGSTERLER KRALI ZOR DURUMDA

BU KENTTE SUÇLULAR, ELLERİNİ KOLLARINI SALLAYARAK GEZEMEYECEKLER ARTIK!

BEN DE BUNU İSTİYORDUM!

BÜTÜN ENERJİNİ, BU HAYDUTLARI DURDURABİLECEK TEK İNSAN OLAN RAPİER HAKKINDA BİLGİ TOPLAMAYA HARCA.

HER HAFTA GAZETEDE BU HABERLER YER ALACAKTI...

RAPİER HAVAALANI SOYGUNCULARINI YAK

RAPİER BANKA SOYGU

PARKER, KORKUSUZ ADAM RAPİER HAKKINDA HABER, RESİM VE NE VARSA TOPLAYIP GETİRECEKTİ...

RAPİER GÖREV BAŞINDA

JAMESON, YAKINDA ÖRÜMCEK ADAM HAKKINDA DA BİR SERİ YAZI HAZIRLATACAĞINI PARKER'E ANLATMIŞTI...

HALKI HAREKETE GEÇİRİP GÖREVLİLERİ UYARMALARINI SAĞLAYACAĞIZ.

GANGSTER TAKIMININ DA MORALİNİ BOZUP DİZE GELMELERİ İÇİN ELİMİZDEN GELENİ YAPACAĞIZ!..

ŞİMDİ GİTNE YAPACAĞINI BİLİYORSUN. BENİ MAHCUP ETME

MERAK ETMEYİN BAY JAMESON.

MORALİ ÇOK BOZUK. NE OLDU ACABA?..

GLORİ... JONAH'A NE OLDU? BUGÜN ÇOK ACAYİP BİR HALİ VARDI.

AH PETER, DUYMADIN MI?

NEYİ?

BİRAZ ÖNCE JO ROBERTSON'U HASTANEYE KALDIRDILAR. YOLDA DÖVMÜŞLER ONU.

YAA... YARALANMIŞ MI?

EVET, AMA KIRIĞI ÇIKIĞI YOK. BİRKAÇ GÜN SONRA TABURCU OLACAK.

BAY JAMESON ÇOK ÜZÜLDÜ. ROBİ, SADECE GAZETENİN BİR ELEMANI DEĞİL ONUN ARKADAŞIYDI DA.

BİLİYORUM GLORİ ŞİMDİ ANLADIM...

BU İŞ İYİCE KIZIŞMAYA BAŞLADI. PATRONUN BU OLAYI HABER OLARAK KULLANACAĞINDAN HİÇ KUŞKUM YOK...

SOKUN DA BİRİNİN CANI YANACAK

ÖNCE HASTANEYE UĞRAYIP ROBİ'YE GEÇMİŞ OLSUN DİYEYİM.

SONRA DA BAŞKA BİRİNİ ZİYARETE GİDECEĞİM...

SİLVERMANE'YE...

KENTİN TENHA BİR KÖŞESİNDE MÜZE HALİNE GETİRİLMİŞ ESKİ BİR MANASTIRIN ÖNÜNDE LÜKS BİR ARABA DURDU.

GELDİK PATRON.

TEŞEKKÜRLER.

BAKIN, RAPİER'İN İŞLERİMİZE BURNUNU SOKMASINDAN SIKILDIM. ONUNLA BURADA BİR ANLAŞMA YAPACAĞIZ!

ONU DAVET ETTİM. BU AKŞAM BURAYA GELECEĞİNİ BİLDİRDİ. ŞİMDİ ETRAFA DAĞILIN VE GİZLENİN. BEN HABER VERİNCEYE KADAR DIŞARI ÇIKMAYIN. RAPİER, KENDİSİYLE YALNIZ GÖRÜŞECEĞİMİ SANIYOR...

ONU GAFİL AVLAYACAĞIZ!..

KORKU FİLMLERİNDEKİ SAHNELERE BENZİYOR.

İNŞALLAH YANLIŞLIKLA TETİĞE BASMAM. HER GÖLGENİN ARDINDA BİRİ VAR GİBİ.

BURASI BANA HAPİSANEYİ HATIRLATIYOR.

HEY! KİM VAR ORADA! DUR! YOKSA!..

BENİM SAVARİON!.. BÖLGENİ Mİ ŞAŞIRDIN APTAL! KAPA ÇENENİ!..

BURADA SES ÇIKARMAMANIN İMKANI YOK BU YÜKSEK DUVARLARDA HERŞEY YANKILANIYOR.

HEY! SEN! ÇIK ORADAN DIŞARI!

AMAN TANRIM! HEYKELMİŞ!.. SAKİN OLMALIYIM. BANA ZARAR VERECEK KİMSE YOK.

AMA BİRİ AYAĞIYLE OKKALI BİR TEKME SAVURDU...

GÜÜMM!

AYNI İŞLEMİ DİĞERLERİNE DE UYGULADI...

KÜT!

KİMSE, TEKMELERİ ATANI FARKEDEMİYORDU...

GÜMM!

MUHAFIZLARIN HEPSİ TEKER TEKER YERE SERİLMİŞTİ...

YALNIZ O VE ARADIĞI KİMSE KALMIŞTI AYAKTA.

RAPİER'LE BAHÇEDE BULUŞACAKTIK. ADAMLARA DA YETERİNCE SAKLANACAK ZAMAN VERDİM.

ŞİMDİ BU İŞİ KENDİ YÖNTEMLERİMİZLE HALLEDELİM...

ORTALIKTA GÖRÜNMÜYOR. YOKSA TUZAKTAN MI KUŞKULANDI?..

İŞTE BURADAYIM EFENDİM.

YALNIZ MI GELDİN RAPİER?..

EVET-YA SEN?

ANLAŞTIĞIMIZ GİBİ.

PEKİ, BU NE?

ZAHMET ETME. YÜZÜNÜN İFADESİNDEN İSTEDİĞİM YANITI ALDIM...

DEMEK BURADA DA BANA OYUN OYNAMAYA HAZIRLANIYORDUN, ALÇAK.

BENİ TANIYOR MUSUN? KİMSİN SEN?

UZUN YILLAR ÖNCE HAKLADIĞINI SANDIĞIN BİRİ. ORTAKLIĞIMIZIN ÜSTÜNDEN YILLAR GEÇTİ.

TAYRON! DOMİNİK TAYRON! OLAMAZ!..

"EVET... EN ESKİ VE EN YAKIN DOSTUN. BUNDAN OTUZ YIL KADAR ÖNCE ..."

"..SENİNLE BİRLİKTE BİR ÇOK İŞLER ÇEVİRMİŞTİK."

"İKİMİZ AYRILMAZ BİR BÜTÜNDÜK. DOĞU BÖLGESİNDEKİ BÜTÜN GANGSTERLERİ YOK ETMİŞTİK..."

"SONUNDA BÜTÜN HAYALLERİMİZE KAVUŞAMIŞ VE BİRBİRİMİZE SADIK KALACAĞIMIZA ..."

"..AND İÇMİŞTİK...

"MEĞER SEN BENİ NASIL ORTADAN KALDIRACAĞINI PLANLIYORMUŞSUN ...."

"KENDİ ADAMLARIMIZDAN BİRKAÇINA, BENİ ÖLDÜRMELERİNİ SÖYLEDİN ...."

"İZLERİ DE ORTADAN KALDIRMAK İÇİN BENİ NEHRE ATMALARINI DA TEMBİH ETTİN ...."

"AMA ORALARDA BİR TANIK BULUNABİLECEĞİ HİÇ AKLINA GELMEDİ."

"HELE BENİ KURTARACAĞI."

"KIZCAĞIZ BENİ GÜÇLÜKLE KURTARDIĞINDA ÖLÜDEN FARKIM YOKTU.

"BABASI AMBULANS ÇAĞIRDI ...."

"CİĞERLERİMDEKİ SUYU KOLAYCA BOŞALTTILAR. AMA KAFAMA YEDİĞİM KURŞUN BENDE FELÇ YARATMIŞTI. BİR SÜRÜ TEHLİKELİ AMELİYATLAR GEÇİRDİM ...."

"FAKAT SONUÇ UMUTSUZDU. DOKTORLAR, PARMAĞIMI BİLE OYNATAMAYACAĞIMI SÖYLÜYORLARDI..."

"AMA İÇİMDE ÖYLESİNE BİR NEFRET VARDI Kİ... İYİLEŞMEM LAZIMDI..."

"OLAĞANÜSTÜ BİR GÜÇ HARCIYORDUM. KARŞIMDA HEP SENİN ZALİM YÜZÜN VARDI."

"SEVGİLİ KLARİSSA'M HEP YANIMDAYDI."

"BANA DESTEK OLUYOR, CESARET VERİYORDU. YAŞAMIMDA ONUN YERİ BAMBAŞKA İDİ...

"HAREKET YETENEĞİMİ KAZANDIKTAN SONRA DA ÇALIŞMALARIMA ARA VERMEDİM. KUSURSUZ BİR VÜCUT GELİŞTİRDİM."

"HALTER ÇALIŞMALARIMI SÜRDÜRÜYORDUM."

"ESKRİMLE REFLEKSLERİMİ VE ZAMANLAMA YETENEĞİMİ ARTTIRDIM. ARTIK FELÇTEN ESER KALMAMIŞTI. KILIÇ DA SANKİ PARMAKLARIMIN BİR UZANTISIYDI."

"BÜTÜN BUNLARI SPOR OLSUN DİYE YAPMIYORDUM. TEK BİR AMACIM VARDI. O DA İNTİKAMDI..."

"BİR ZAMANLAR BANA KARDEŞTEN YAKIN OLAN SENDEN İNTİKAM ALACAKTIM..."

"KLARİSSA'NIN BABASI ÖLDÜĞÜN DE KISA BİR AN BU ÖÇÜ UNUTTUM."

"VE BANA YARDIM EDEN BU ADAM İÇİN ÇOK ÜZÜLDÜM..."

"MEZARIN BAŞINDA KLARISSA'YA ZAMANIN GELDİĞİNİ FISILDADIM..."

"KENDİME UYGUN BİR KOSTÜM VE MASKE BULDUM. SENİ ADIM ADIM İZLİYORDUM. KILIÇ KULLANMA YETENEĞİM YÜZÜNDEN HERKES BANA RAPİER, DİYORDU..."

RAPİER!..

BİR ZAMANLAR DOMİNİK TAYRON'LU DEMİR PARMAKLIKLAR ARDINA SOKMAYA ÇALIŞAN POLİS BUGÜN AYNI ADAMI ÖVÜYOR...

ÖVGÜNÜ BEĞENDİM!

AMA HEPSİ BİTTİ.

KENDİNE GEL DOMİNİK. O ÇAĞ DIŞI SİLAHLA NE YAPABİLİRSİN?

AAAAHHH!..

TTZZZZZ!

ELEKTRİK AKSAMINI ÖZEL DURUMLAR İÇİN TAKTIRDIM!..

NE YAPIYORSUN?

BEN NASIL YAVAŞ YAVAŞ İYİLEŞTİYSEM SEN DE YAVAŞ YAVAŞ ÖLECEKSİN!..

SAKIN KIPIRDAMA!..

KİM O?..

ONA ELİNİ SÜRME!

SÖYLEDİKLERİNİN HEPSİNİ DUYDUM.

ÖRÜMCEK ADAM!..

BÖLGE GAZETESİNDE SİLVERMANE'NİN ADAMLARINDAN BİRİNİN SIRTINA TELSİZ YERLEŞTİRDİM VE BÖYLE BULDUM BURAYI---

YOLUMDAN ÇEKİL! SENİNLE BİR KAVGAM YOK BENİM.

YAVAŞ OL AHBAP! CİNAYET İŞLEMENE İZİN VEREMEM. VER O KILICI BANA!

BU İŞ ONUNLA İKİMİZİN ARASINDA!.

AMA HAYATINA DEĞER VERİYORSAN TUT ŞU KILICI!..

NE YAPACAĞIM BUNUNLA? KARPUZ MU KESECEĞİM?

KENDİNİ KORUYA-CAKSIN! HAYDİ, AL!

BU ARA-DA AĞIMI HAZIRLA-YAYIM.

ZINNK!

ZINNK!

BİLEĞİMDE AĞ ÖRME AYGITI BULUNDUĞUNU NASIL ANLADIN?..

GEÇEN BİLEKLE-RİNLE GA-RİP HARE-KETLER YAPTIĞI-NI GÖR-DÜM...

BİLEĞİNDEKİ BİLE-ZİKLERDE AĞ ÖREN BİR MADDE OLDU-ĞUNU ANLADIM.

ÇOK A-KILLI-SIN!

ÖTEKİNİ DE ÇIKARDI. BU ÇOCUĞUN ŞAKASI YOK.

VRRIIPP!..

KILIÇI İLK BEN ÇEKTİĞİME GÖRE ZAFER BENİM OLA-CAK!..

OLABİLİR, AMA SONUCU BİLİNCE DÖVÜŞÜN ZEVKİ OLUR MU?..

ARADA SIRADA DUVARA TIRMANMA-MIN BİR SAKINCASI VAR MI?..

YOK. KILIÇI TANIMIYOR-SUN, AMA SENİN DE KEN-DİNE ÖZGÜ YETENEĞİN VAR.

GÜÇLERİMİ-ZİN EŞİTLENMESİ İÇİN DİLEDİĞİNİ YAP.

CESARET VERİCİ SÖZ-LERİN İÇİN TEŞEKKÜR EDERİM.

İKİMİZ DE ÇETİN CEVİZİZ.

AYNI TARAFTA ÇARPIŞSAYDIK DAHA İYİ OLMAZ MIYDI ?..

BU DERECE YASALARDAN YANA OLDUĞUNU BİLMEZDİM.

BU KADAR ETKİLENDİĞİM İÇİN SENİN YANLIŞ BİR İŞ YAPMANI ÖNLEMEK İSTİYORUM DA-

YASALARI HİÇE SAYDIĞIM YILLARDA DOĞRU YOLDA OLMADIĞIMIN FARKINDAYDIM. AMA GÜÇLÜ VE ÜNLÜ BİR KİŞİ OLMAK İÇİN, AKLIMA GELENİ SATINALMAKTAN, KANIMI EMMEK İÇİN FIRSAT KOLLAYAN MASKARALARI ORTADAN KALDIRMAKTAN BAŞKA ÇAREM YOKTU.

ACABA SEN HAYATINDA HİÇ YANLIŞLIK YAPMADIN MI ÖRÜMCEK ADAM 2..

HER ŞEYİ BİLDİĞİNİ SANIYORSUN, AMA YANILIYORSUN. BENİM DE PİŞMANLIK DUYDUĞUM DAVRANIŞLARIM OLDU. İNSANLARIN SUİSTİMAL EDİLMELERİNDEN GURURLARININ ÇİĞNENMESİNDEN HOŞLANMADIĞIM İÇİN BURADAYIM. SEN İSE KENDİNDEN BAŞKASINI DÜŞÜNMÜYORSUN...

BİR ZAMANLAR EN GÜVENDİĞİM, BENİ ARKAMDAN VURDU. BU KEZ İZİN VERMEYECEĞİM!

GRRAAK!

EVET, VERMEYECEKSİN, AMA SENİN DÜŞÜNDÜĞÜN GİBİ DEĞİL...

KURALLARI BEN KOYACAĞIM!.. KAN DAVASI GÜTMEKTEN VAZGEÇ. YOKSA...

SÜSLÜ BİR MEZARIN ARKASINA DÜŞEN KILIÇA BİR EL UZANDI...

ÖRÜMCEK ADAM TÜM DİKKATİNİ HASMINA VERDİĞİ İÇİN BUNU FARKEDEMEMİŞTİ. VE KILIÇ KAFASINA YEDİ...

BANNG!

KLARİSSA!..

ÜZGÜNÜM DOMİNİK. SENİN İÇİN ENDİŞELENİYORDUM. BU YÜZDEN İZLEDİM SENİ.

BUDALA! NE YAPTIĞININ FARKINDA MISIN? BÜTÜN ÇALIŞMALARIMI, HER ŞEYİ MAHFETTİN!..

SENİ SEVDİĞİM İÇİN YAPTIM.

HIH! BİR KADININ YARDIMIYLE KAZANILAN ZAFERİ BEN NE YAPAYIM?

HER ŞEYE YENİDEN BAŞLAYACAĞIM.

EVE DÖNDÜĞÜMDE SENİ GÖRMEK İSTEMİYORUM!

BU ARADA BİRAZ ÖTEDE...

SİLAHIM ŞURADA! KALKAMIYORUM - SÜRÜKLENMELİYİM...

AKSİLİK!..

AZ KALDI TAYRON DA ORTALIKTA YOK...

MANYAK! BENİ ÖLDÜRMEDEN NİÇİN BIRAKTI ACABA?..

APTAL! ZİRVEYE ULAŞTIKTAN SONRA ONDAN KURTULMAK İSTEYECEĞİMİ NASIL ANLAMADI?..

ORTAKLIĞIMIZ BİR OYUNDU BENİM İÇİN. O SADECE ADAMIMDI.

BİR GEMİDE İKİ KAPTAN OLUR MU?..

TAYRON! BENİ GÖRMEDEN GEÇTİ GİTTİ...

KLARİSSA! BENİ NE KADAR İNCİTTİĞİNİ BİLEMEZSİN. YEMİNİME OLAN BAĞLILIĞIMI SEN BİLE ANLAYAMADIN.

KAVGAM HENÜZ BİTMEDİ. BELKİ BAŞKA BİR KILIĞA BÜRÜNÜRÜM.

GERİ DÖNECEĞİM

EĞER ONU ŞİMDİ DURDURAMAZSAM BİR DAHA HİÇ DURDURAMAM!

ELLERİM TİTRİYOR! AMA DÜNYADA HİÇBİR ŞEY, ONUN İŞİNİ BİTİRMEKTEN ALIKOYAMAZ BENİ!..

BUNU DAHA ÖNCE YAPMALIYDIM.

OOOFFF!

ARKADAN VURULDUM.

ARKADAN!

RAPİER BEYİN ÜSTÜ DUVARDAN KAYDI VE BİR YAPRAK YIĞININ ÜSTÜNE DÜŞTÜ...

SİLAH SESİNE GELİRLER... BENİ ASLA BÖYLE GÖRMEMELİLER...

BACAKLARIM TİTRİYOR. AMA NE OLURSA OLSUN YÜRÜYEREK GİDECEĞİM!

YERDE SÜRÜNMEYECEĞİM.

BİRAZ SONRA AVLUDA...

SONRA DOMİNİK BU TARAFTAN KAÇTI. BENİ BİR DAHA GÖRMEK İSTEMEDİĞİNİ SÖYLEDİ. ONSUZ YAŞAYAMAM BEN. ONU SEVDİĞİM İÇİN SANA BÖYLE DAVRANDIM. ÖZÜR DİLERİM...

ANLIYORUM BAYAN.

POLİSE TELEFONDA HER ŞEYİ ANLATAMADIM. SİLVERMANE İÇİN AMBÜLANS GÖNDERMELERİNİ İSTEDİM...

SANA SORULAN SORULARA NE KADAR DOĞRU CEVAPLAR VERİRSEN SENİN İÇİN O KADAR İYİ OLUR...

SİREN SESİ! GELİYORLAR!..

NE OLDU BURADA, ÖRÜMCEK ADAM?

ÖNCE ŞU ADAMI HASTANEYE GÖTÜRSENİZ İYİ OLUR.

NESİ VAR DOKTOR?

ŞOK GEÇİRİYOR. KIRIĞI ÇIKIĞI YOK. KISA ZAMANDA İYİLEŞİR.

AMAN NE İYİ...

RAPİER HAKKINDA İLGİNÇ AÇIKLAMALAR YAPACAĞINI SÖYLEMİŞTİN. ANLATSANA...

UMARIM ONU KISKANMIYORSUNDUR ÖRÜMCEK ADAM...

O KENDİNE BİR İSİM YAPMIŞ OLABİLİR; AMA BENİM KİTABIMDA YERİ YOK ONUN...

NE DEMEK İSTİYORSUN?

"ÖYLE SANIYORUM Kİ, RAPİER BU GECE YILLARDIR İÇİNİ KEMİREN İNTİKAM DUYGUSU İLE YÜZYÜZE GELDİ."

"VE ONU YAŞATANIN BU DUYGU OLDUĞUNU DA ANLAYINCA HAYAL KIRIKLIĞINA UĞRADI."

BU MACERANIN SONU

Mayıs 1993